

PREFEITURA MUNICIPAL DE PACAJUS-CE

OBRA: 72 REFORMA DA QUADRA ESCOLAR A EEF NELI GAMA NOGUEIRA NA LOCALIDADE BASE DO MUNICÍPIO DE PACAJUS-CE
 END: RUA MARIA PAULO DA SILVA, S/N, LOCALIDADE BASE DE PACAJUS-CE
 TABELA: SEINFRA 27.1 DESONERADA E TABELA SINAPI 05/2023 DESONERADA
 DATA: 11 DE JULHO DE 2023
 BDI : 27,21%



COMPOSIÇÕES DE PREÇOS UNITÁRIOS

12.2. C2619 - TUBO PVC SOLD. MARROM D= 50mm (1 1/2") (M)

Material	FORTE	UNID	COEFICIENTE	PREÇO UNITÁRIO	TOTAL	
I0026	ADESIVO PARA TUBO DE PVC RIGIDO	SEINFRA	KG	0,00120000	45,1600	0,0542
I1888	SOLUÇÃO LIMPADORA PARA PVC RIGIDO	SEINFRA	L	0,00050000	39,2200	0,0196
I2203	TUBO PVC SOLDÁVEL DE 50MM (1 1/2")	SEINFRA	M	1,01000000	11,1900	11,3019
TOTAL Material:					11,3757	
Mão de Obra	FORTE	UNID	COEFICIENTE	PREÇO UNITÁRIO	TOTAL	
I0043	AJUDANTE DE ENCANADOR	SEINFRA	H	0,24000000	16,7700	4,0248
I2320	ENCANADOR	SEINFRA	H	0,24000000	20,3200	4,8768
TOTAL Mão de Obra:					8,9016	
VALOR:					20,28	

12.3. C4388 - JOELHO 45 PVC BRANCO PARA ESGOTO D=40mm (1 1/4") (UN)

Material	FORTE	UNID	COEFICIENTE	PREÇO UNITÁRIO	TOTAL	
I0026	ADESIVO PARA TUBO DE PVC RIGIDO	SEINFRA	KG	0,02800000	45,1600	1,2645
I8240	JOELHO 45 PVC BRANCO PARA ESGOTO D= 40mm	SEINFRA	UN	1,00000000	0,7700	0,7700
I1888	SOLUÇÃO LIMPADORA PARA PVC RIGIDO	SEINFRA	L	0,04300000	39,2200	1,6865
TOTAL Material:					3,7210	
Mão de Obra	FORTE	UNID	COEFICIENTE	PREÇO UNITÁRIO	TOTAL	
I0043	AJUDANTE DE ENCANADOR	SEINFRA	H	0,30000000	16,7700	5,0310
I2320	ENCANADOR	SEINFRA	H	0,30000000	20,3200	6,0960
TOTAL Mão de Obra:					11,1270	
VALOR:					14,85	

12.4. C4669 - JOELHO 45 PVC BRANCO PARA ESGOTO D=50mm (2") (UN)

Material	FORTE	UNID	COEFICIENTE	PREÇO UNITÁRIO	TOTAL	
I0026	ADESIVO PARA TUBO DE PVC RIGIDO	SEINFRA	KG	0,03000000	45,1600	1,3548
I6235	JOELHO 45 PVC BRANCO PARA ESGOTO D= 50mm	SEINFRA	UN	1,00000000	2,3200	2,3200
I1888	SOLUÇÃO LIMPADORA PARA PVC RIGIDO	SEINFRA	L	0,04700000	39,2200	1,8433
TOTAL Material:					5,5181	
Mão de Obra	FORTE	UNID	COEFICIENTE	PREÇO UNITÁRIO	TOTAL	
I0043	AJUDANTE DE ENCANADOR	SEINFRA	H	0,30000000	16,7700	5,0310
I2320	ENCANADOR	SEINFRA	H	0,30000000	20,3200	6,0960
TOTAL Mão de Obra:					11,1270	
VALOR:					16,65	

12.5. 89626 - TE DE REDUÇÃO, PVC, SOLDÁVEL, DN 50MM X 40MM, INSTALADO EM PRUMADA DE ÁGUA - FORNECIMENTO E INSTALAÇÃO. AF_06/2022 (UN)

Material	FORTE	UNID	COEFICIENTE	PREÇO UNITÁRIO	TOTAL
----------	-------	------	-------------	----------------	-------

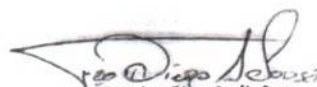
 Francisco Diego Araújo Sousa
 Engenheiro Civil
 CREA/CE: 52.710-D

PREFEITURA MUNICIPAL DE PACAJUS-CE

OBRA: REFORMA DA QUADRA ESCOLAR A EEF NELI GAMA NOGUEIRA NA LOCALIDADE BASE DO MUNICIPIO DE PACAJUS-CE
 END: RUA MARIA PAULO DA SILVA, S/N, LOCALIDADE BASE DE PACAJUS-CE
 TABELA: SEINFRA 27.1 DESONERADA E TABELA SINAPI 05/2023 DESONERADA
 DATA: 11 DE JULHO DE 2023
 BDI : 27,21%



COMPOSIÇÕES DE PREÇOS UNITÁRIOS

Material	QUANTIDADE	UNID	COEFICIENTE	PREÇO UNITÁRIO	TOTAL
0000122	1	UN	0.02120000	54,63	1,15
00038383	1	UN	0.02690000	1,64	0,04
00020083	1	UN	0.02700000	61,89	1,67
00007131	1	UN	1.00000000	19,51	19,51
TOTAL Material:					22,37
Mão de Obra com Encargos Complementares	QUANTIDADE	UNID	COEFICIENTE	PREÇO UNITÁRIO	TOTAL
88248	1	H	0.15470000	18,59	2,87
88267	1	H	0.15470000	22,73	3,51
TOTAL Mão de Obra com Encargos Complementares:					6,38
VALOR:					28,75

12.6. 89433 - LUVA DE REDUÇÃO, PVC, SOLDAVEL, DN 40MM X 32MM, INSTALADO EM RAMAL DE DISTRIBUIÇÃO DE AGUA - FORNECIMENTO E INSTALAÇÃO. AF 06/2022 (UN)

Material	QUANTIDADE	UNID	COEFICIENTE	PREÇO UNITÁRIO	TOTAL
0000122	1	UN	0.01060000	54,63	0,57
00038383	1	UN	0.03940000	1,64	0,06
00003872	1	UN	1.00000000	5,72	5,72
00020083	1	UN	0.01250000	61,89	0,77
TOTAL Material:					7,12
Mão de Obra com Encargos Complementares	QUANTIDADE	UNID	COEFICIENTE	PREÇO UNITÁRIO	TOTAL
88248	1	H	0.11810000	18,59	2,19
88267	1	H	0.11810000	22,73	2,68
TOTAL Mão de Obra com Encargos Complementares:					4,87
VALOR:					11,99

12.7. 89505 - LUVA DE REDUÇÃO, PVC, SOLDAVEL, DN 60MM X 50MM, INSTALADO EM PROMADA DE AGUA - FORNECIMENTO E INSTALAÇÃO. AF 06/2022 (UN)

Material	QUANTIDADE	UNID	COEFICIENTE	PREÇO UNITÁRIO	TOTAL
0000122	1	UN	0.01880000	54,63	1,02
00038383	1	UN	0.02060000	1,64	0,03
00003850	1	UN	1.00000000	13,19	13,19
00020083	1	UN	0.02600000	61,89	1,60
TOTAL Material:					15,84
Mão de Obra com Encargos Complementares	QUANTIDADE	UNID	COEFICIENTE	PREÇO UNITÁRIO	TOTAL
88248	1	H	0.09240000	18,59	1,71
88267	1	H	0.09240000	22,73	2,10
TOTAL Mão de Obra com Encargos Complementares:					3,81
VALOR:					19,65

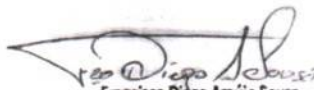
 Francisco Diego Araújo Sousa
 Engenheiro Civil
 CREA/CE: 52.710-D

PREFEITURA MUNICIPAL DE PACAJUS-CE

OBRA: REFORMA DA QUADRA ESCOLAR A EEF NELI GAMA NOGUEIRA NA LOCALIDADE BASE DO MUNICÍPIO DE PACAJUS-CE
 END: RUA MARIA PAULO DA SILVA, S/N, LOCALIDADE BASE DE PACAJUS-CE
 TABELA: SEINFRA 27.1 DESONERADA E TABELA SINAPI 05/2023 DESONERADA
 DATA: 11 DE JULHO DE 2023
 BDI : 27,21%



COMPOSIÇÕES DE PREÇOS UNITÁRIOS

12.8. 103977 - BUCHA DE REDUÇÃO, PVC, SOLDÁVEL, DN 40MM X 32MM, INSTALADO EM PRUMADA DE ÁGUA - FORNECIMENTO E INSTALAÇÃO. AF_06/2022 (UN)

Material	FORTE	UNID	COEFICIENTE	PREÇO UNITÁRIO	TOTAL	
0000122	ADESIVO PLASTICO PARA PVC. FRASCO COM *850* GR	SINAPI	UN	0.01060000	54.63	0.57
00000812	BUCHA DE REDUCAO DE PVC. SOLDÁVEL. CURTA. COM 40 X 32 MM. PARA AGUA FRIA PREDIAL	SINAPI	UN	1.00000000	2.27	2.27
00038383	LIXA D'AGUA EM FOLHA, GRAO 100	SINAPI	UN	0.01440000	1.64	0.02
00020083	SOLUCAO PREPARADORA / LIMPADORA PARA PVC. FRASCO COM 1000 CM3	SINAPI	UN	0.01250000	61.89	0.77
TOTAL Material:					3.63	
Mão de Obra com Encargos Complementares	FORTE	UNID	COEFICIENTE	PREÇO UNITÁRIO	TOTAL	
88248	AUXILIAR DE ENCANADOR OU BOMBEIRO HIDRAULICO COM ENCARGOS COMPLEMENTARES	SINAPI	H	0.06350000	18.59	1.18
88267	ENCANADOR OU BOMBEIRO HIDRAULICO COM ENCARGOS COMPLEMENTARES	SINAPI	H	0.06350000	22.73	1.44
TOTAL Mão de Obra com Encargos Complementares:					2.62	
VALOR:					6,25	

12.9. 89594 - UNIÃO, PVC, SOLDÁVEL, DN 50MM, INSTALADO EM PRUMADA DE ÁGUA - FORNECIMENTO E INSTALAÇÃO. AF_06/2022 (UN)

Material	FORTE	UNID	COEFICIENTE	PREÇO UNITÁRIO	TOTAL	
0000122	ADESIVO PLASTICO PARA PVC. FRASCO COM *850* GR	SINAPI	UN	0.01650000	54.63	0.90
00038383	LIXA D'AGUA EM FOLHA, GRAO 100	SINAPI	UN	0.01900000	1.64	0.03
00020083	SOLUCAO PREPARADORA / LIMPADORA PARA PVC. FRASCO COM 1000 CM3	SINAPI	UN	0.02200000	61.89	1.36
00009897	UNIAO PVC. SOLDÁVEL, 50 MM. PARA AGUA FRIA PREDIAL	SINAPI	UN	1.00000000	29.81	29.81
TOTAL Material:					32,10	
Mão de Obra com Encargos Complementares	FORTE	UNID	COEFICIENTE	PREÇO UNITÁRIO	TOTAL	
88248	AUXILIAR DE ENCANADOR OU BOMBEIRO HIDRAULICO COM ENCARGOS COMPLEMENTARES	SINAPI	H	0.08470000	18.59	1.57
88267	ENCANADOR OU BOMBEIRO HIDRAULICO COM ENCARGOS COMPLEMENTARES	SINAPI	H	0.08470000	22.73	1.92
TOTAL Mão de Obra com Encargos Complementares:					3,49	
VALOR:					35,59	

13.1. 102995 - EXECUÇÃO DE CANALETA DE CONCRETO MOLDADO IN LOCO, ESPESSURA DE 0,07 M, GEOMETRIA TRAPEZOIDAL (DIMENSOES INTERNAS: B=0,6 M; B=0,147 M; H=0,2 M). AF_08/2021 (M)

Material	FORTE	UNID	COEFICIENTE	PREÇO UNITÁRIO	TOTAL	
00004517	SARRAFO *2.5 X 7.5* CM EM PINUS. MISTA OU EQUIVALENTE DA REGIAO - BRUTA	SINAPI	M	0.55850000	3.87	2.16
TOTAL Material:					2,16	
Mão de Obra com Encargos Complementares	FORTE	UNID	COEFICIENTE	PREÇO UNITÁRIO	TOTAL	
88309	PEDREIRO COM ENCARGOS COMPLEMENTARES	SINAPI	H	0.27170000	23.47	6.37
88316	SERVENTE COM ENCARGOS COMPLEMENTARES	SINAPI	H	0.27170000	18.34	4.98
TOTAL Mão de Obra com Encargos Complementares:					11,35	
Serviço	FORTE	UNID	COEFICIENTE	PREÇO UNITÁRIO	TOTAL	

 Francisco Diego Araújo Sousa
 Engenheiro Civil
 CREA/CE: 52.710-D

PREFEITURA MUNICIPAL DE PACAJUS-CE

OBRA: REFORMA DA QUADRA ESCOLAR A EEF NELI GAMA NOGUEIRA NA LOCALIDADE BASE DO MUNICIPIO DE PACAJUS-CE
 END: RUA MARIA PAULO DA SILVA, S/N, LOCALIDADE BASE DE PACAJUS-CE
 TABELA: SEINFRA 27.1 DESONERADA E TABELA SINAPI 05/2023 DESONERADA
 DATA: 11 DE JULHO DE 2023
 BDI : 27,21%



COMPOSIÇÕES DE PREÇOS UNITÁRIOS

94964	CONCRETO FCK = 20MPA, TRAÇO 1:2.7:3 (EM MASSA SECA DE CIMENTO/ AREIA MÉDIA/ BRITA 1) - PREPARO MECÂNICO COM BETONEIRA 400 L. AF_05/2021	SINAPI	M3	0.07670000	467,32	37,37
97114	EXECUÇÃO DE JUNTAS DE CONTRAÇÃO PARA PAVIMENTOS DE CONCRETO. AF_04/2022	SINAPI	M	0.08460000	0,32	0,02
100205	TRANSPORTE HORIZONTAL COM JERICA DE 60 L. DE MASSA/ GRANEL (UNIDADE: M3XKM), AF_07/2019	SINAPI	M3XKM	0.00080000	1.252,74	1,00
TOTAL Serviço:						38,39
VALOR:						51,90

13.2. C1437 - GRELHA DE FERRO P/CANALETAS (M2)

Equipamento Custo Horário		FORTE	UNID	COEFICIENTE	PREÇO UNITÁRIO	TOTAL
10749	MAQUINA DE SOLDA (CHP)	SEINFRA	H	1.20000000	0.0610	0.0732
TOTAL Equipamento Custo Horário:						0,0732
Material		FORTE	UNID	COEFICIENTE	PREÇO UNITÁRIO	TOTAL
10163	AÇO CA-50	SEINFRA	KG	13.02500000	9.5000	123,7375
10208	BATENTE DE FERRO	SEINFRA	M	2.10000000	19,7300	41,4330
11061	ELETRODOS	SEINFRA	KG	1.20000000	18,1900	21,8280
TOTAL Material:						186,9985
Mão de Obra		FORTE	UNID	COEFICIENTE	PREÇO UNITÁRIO	TOTAL
10046	AJUDANTE DE SERRALHEIRO	SEINFRA	H	1.50000000	16,7700	25,1550
11858	SERRALHEIRO	SEINFRA	H	1.50000000	20,7700	31,1550
TOTAL Mão de Obra:						56,3100
VALOR:						243,38

13.3. 100322 - LASTRO COM MATERIAL GRANULAR (PEDRA BRITADA N.3), APLICADO EM PISOS OU LAJES SOBRE SOLO, ESPESSURA DE 10 CM. AF_07/2019 (M3)

Equipamento Custo Horário		FORTE	UNID	COEFICIENTE	PREÇO UNITÁRIO	TOTAL
91278	PLACA VIBRATÓRIA REVERSIVEL COM MOTOR 4 TEMPOS A GASOLINA, FORÇA CENTRIFUGA DE 25 KN (2500 KGF), POTÊNCIA 5.5 CV - CHI DIURNO. AF_08/2015	SINAPI	CHI	0.03000000	0.57	0.01
91277	PLACA VIBRATÓRIA REVERSIVEL COM MOTOR 4 TEMPOS A GASOLINA, FORÇA CENTRIFUGA DE 25 KN (2500 KGF), POTÊNCIA 5.5 CV - CHP DIURNO. AF_08/2015	SINAPI	CHP	0.03200000	9,37	0,29
TOTAL Equipamento Custo Horário:						0,30
Material		FORTE	UNID	COEFICIENTE	PREÇO UNITÁRIO	TOTAL
00004722	PEDRA BRITADA N. 3 (38 A 50 MM) POSTO PEDREIRA/FORNECEDOR. SEM FRETE	SINAPI	M3	1.13000000	99,42	112,34
TOTAL Material:						112,34
Mão de Obra com Encargos Complementares		FORTE	UNID	COEFICIENTE	PREÇO UNITÁRIO	TOTAL
88309	PEDREIRO COM ENCARGOS COMPLEMENTARES	SINAPI	H	1.03000000	23,47	24,17
88316	SERVEnte COM ENCARGOS COMPLEMENTARES	SINAPI	H	0.34300000	18,34	6,29
TOTAL Mão de Obra com Encargos Complementares:						30,46
VALOR:						143,10

 Francisco Diogo Araújo Sousa
 Engenheiro Civil
 CREA/CE: 52.710-D

PREFEITURA MUNICIPAL DE PACAJUS-CE

OBRA: REFORMA DA QUADRA ESCOLAR A EEF NELI GAMA NOGUEIRA NA LOCALIDADE BASE DO MUNICÍPIO DE PACAJUS-CE
 END: RUA MARIA PAULO DA SILVA, S/N, LOCALIDADE BASE DE PACAJUS-CE
 TABELA: SEINFRA 27.1 DESONERADA E TABELA SINAPI 05/2023 DESONERADA
 DATA: 11 DE JULHO DE 2023
 BDI : 27,21%



COMPOSIÇÕES DE PREÇOS UNITÁRIOS

14.1. C4636 - LAVATÓRIO DE LOUÇA BRANCA C/ COLUNA SUSPensa E ACESSÓRIOS (UN)

Material						
	FONTES	UNID	COEFICIENTE	PREÇO UNITÁRIO	TOTAL	
I1091	ENGATE CROMADO	SEINFRA UN	2,00000000	17,7100	35,4200	
I1180	FITA DE VEDAÇÃO	SEINFRA M	1,12000000	0,2800	0,3136	
I8637	LAVATÓRIO COM COLUNA SUSPensa	SEINFRA UN	1,00000000	178,6100	178,6100	
I1579	PARAFUSO CROMADO P/FIXAÇÃO SANITARIOS, INCLUSIVE PORCA CEGA, ARRUELA E BUCHA DE NYLON	SEINFRA UN	2,00000000	7,5000	15,0000	
I1864	SIFÃO METALICO TIPO COPO DN 1"X1 1/2"	SEINFRA UN	1,00000000	129,0000	129,0000	
I2265	VALVULA AMERICANA P/ PIA 1 1/2"X 3/4"	SEINFRA UN	1,00000000	36,1100	36,1100	
TOTAL Material:					394,4536	
Mão de Obra						
	FONTES	UNID	COEFICIENTE	PREÇO UNITÁRIO	TOTAL	
I0043	AJUDANTE DE ENCANADOR	SEINFRA H	3,30000000	16,7700	55,3410	
I2320	ENCANADOR	SEINFRA H	3,30000000	20,3200	67,0560	
TOTAL Mão de Obra:					122,3970	
VALOR:					516,85	

14.2. C1151 - DUCHA P/ WC CROMADO (INSTALADO) (UN)

Material						
	FONTES	UNID	COEFICIENTE	PREÇO UNITÁRIO	TOTAL	
I0797	CHUVEIRO-DUCHA CROMADO 1/2"	SEINFRA UN	1,00000000	50,9400	50,9400	
I1180	FITA DE VEDAÇÃO	SEINFRA M	0,28000000	0,2800	0,0784	
TOTAL Material:					51,0184	
Mão de Obra						
	FONTES	UNID	COEFICIENTE	PREÇO UNITÁRIO	TOTAL	
I0043	AJUDANTE DE ENCANADOR	SEINFRA H	0,50000000	16,7700	8,3850	
I2320	ENCANADOR	SEINFRA H	0,50000000	20,3200	10,1600	
TOTAL Mão de Obra:					18,5450	
VALOR:					69,56	

14.3. C4670 - PORTA PAPEL METÁLICO (UN)

Material						
	FONTES	UNID	COEFICIENTE	PREÇO UNITÁRIO	TOTAL	
I8670	PORTA PAPEL METÁLICO	SEINFRA UN	1,00000000	20,5100	20,5100	
TOTAL Material:					20,5100	
Mão de Obra						
	FONTES	UNID	COEFICIENTE	PREÇO UNITÁRIO	TOTAL	
I2391	PEDREIRO	SEINFRA H	0,50000000	20,7700	10,3850	
TOTAL Mão de Obra:					10,3850	
VALOR:					30,90	

14.4. C1898 - PEÇAS DE APOIO DEFICIENTES C/TUBO INOX P/WC'S (M)

Material	FONTES	UNID	COEFICIENTE	PREÇO UNITÁRIO	TOTAL

PREFEITURA MUNICIPAL DE PACAJUS-CE

OBRA: REFORMA DA QUADRA ESCOLAR A EEF NELI GAMA NOGUEIRA NA LOCALIDADE BASE DO MUNICIPIO DE PACAJUS-CE
 END: RUA MARIA PAULO DA SILVA, S/N, LOCALIDADE BASE DE PACAJUS-CE
 TABELA: SEINFRA 27.1 DESONERADA E TABELA SINAPI 05/2023 DESONERADA
 DATA: 11 DE JULHO DE 2023
 BDI : 27,21%



COMPOSIÇÕES DE PREÇOS UNITÁRIOS

Material	DESCRIÇÃO	UNID	COEFICIENTE	PREÇO UNITÁRIO	TOTAL
I0108	AREIA GROSSA	M3	0.00050000	74.7200	0.0374
I0805	CIMENTO PORTLAND	KG	0.15000000	0.5600	0.0840
I1646	PEÇAS DE APOIO DEFICIENTE C/TUBO INOX EM WC'S	M	1.00000000	194.0400	194.0400
TOTAL Material:					194,1614
Mão de Obra	DESCRIÇÃO	UNID	COEFICIENTE	PREÇO UNITÁRIO	TOTAL
I1530	MONTADOR	H	1.00000000	20.7700	20.7700
I2391	PEDREIRO	H	0.25000000	20.7700	5,1925
I2543	SERVEnte	H	0.35000000	15,5500	5,4425
TOTAL Mão de Obra:					31,4050
VALOR:					225,57

14.5. C2505 - TORNEIRA DE PRESSÃO CROMADA USO GERAL (UN)

Material	DESCRIÇÃO	UNID	COEFICIENTE	PREÇO UNITÁRIO	TOTAL
I1180	FITA DE VEDAÇÃO	M	0.28000000	0.2800	0,0784
I2130	TORNEIRA DE PRESSÃO CROMADA DE USO GERAL 1/2"	UN	1.00000000	32.8400	32,8400
TOTAL Material:					32,9184
Mão de Obra	DESCRIÇÃO	UNID	COEFICIENTE	PREÇO UNITÁRIO	TOTAL
I0043	AJUDANTE DE ENCANADOR	H	0.65000000	16,7700	10,9005
I2320	ENCANADOR	H	0.65000000	20,3200	13,2080
TOTAL Mão de Obra:					24,1085
VALOR:					57,03

15.1. 101875 - QUADRO DE DISTRIBUIÇÃO DE ENERGIA EM CHAPA DE AÇO GALVANIZADO, DE EMBUTIR, COM BARRAMENTO TRIFÁSICO, PARA 12 DISJUNTORES DIN 100A - FORNECIMENTO E INSTALAÇÃO. AF_10/2020 (UN)

Material	DESCRIÇÃO	UNID	COEFICIENTE	PREÇO UNITÁRIO	TOTAL
00013393	QUADRO DE DISTRIBUIÇÃO COM BARRAMENTO TRIFÁSICO, DE EMBUTIR, EM CHAPA DE AÇO GALVANIZADO, PARA 12 DISJUNTORES DIN, 100 A	UN	1.00000000	323,35	323,35
TOTAL Material:					323,35
Mão de Obra com Encargos Complementares	DESCRIÇÃO	UNID	COEFICIENTE	PREÇO UNITÁRIO	TOTAL
88247	AUXILIAR DE ELETRICISTA COM ENCARGOS COMPLEMENTARES	H	0.48110000	19,49	9,37
88264	ELETRICISTA COM ENCARGOS COMPLEMENTARES	H	0.48110000	23,72	11,41
TOTAL Mão de Obra com Encargos Complementares:					20,78
Serviço	DESCRIÇÃO	UNID	COEFICIENTE	PREÇO UNITÁRIO	TOTAL
87367	ARGAMASSA TRAÇO 1:1:6 (EM VOLUME DE CIMENTO, CAL E AREIA MÉDIA ÚMIDA) PARA EMBOÇO/MASSA ÚNICA/ASSENTAMENTO DE ALVENARIA DE VEDAÇÃO, PREPARO MANUAL. AF_08/2019	M3	0.01170000	681,47	7,97
TOTAL Serviço:					7,97
VALOR:					352,10

15.2. 101879 - QUADRO DE DISTRIBUIÇÃO DE ENERGIA EM CHAPA DE AÇO GALVANIZADO, DE EMBUTIR, COM BARRAMENTO TRIFÁSICO, PARA 24 DISJUNTORES DIN 100A - FORNECIMENTO E INSTALAÇÃO. AF_10/2020 (UN)

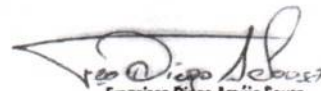
 Francisco Diego Araújo Sousa
 Engenheiro Civil
 CREA/CE: 52.710-D



Prefeitura de
PACAJUS
Um Novo Tempo de Conquistas



PREFEITURA MUNICIPAL DE PACAJUS-CE

OBRA: REFORMA DA QUADRA ESCOLAR A EEF NELI GAMA NOGUEIRA NA LOCALIDADE BASE DO MUNICIPIO DE PACAJUS-CE
END: RUA MARIA PAULO DA SILVA, S/N, LOCALIDADE BASE DE PACAJUS-CE
TABELA: SEINFRA 27.1 DESONERADA E TABELA SINAPI 05/2023 DESONERADA
DATA: 11 DE JULHO DE 2023
BDI : 27,21%



COMPOSIÇÕES DE PREÇOS UNITÁRIOS

Material		FONTE	UNID	COEFICIENTE	PREÇO UNITÁRIO	TOTAL
00012039	QUADRO DE DISTRIBUICAO COM BARRAMENTO TRIFASICO, DE EMBUTIR, EM CHAPA DE ACO GALVANIZADO, PARA 24 DISJUNTORES DIN, 100 A	SINAPI	UN	1,00000000	476,21	476,21
TOTAL Material:						476,21
Mão de Obra com Encargos Complementares		FONTE	UNID	COEFICIENTE	PREÇO UNITÁRIO	TOTAL
88247	AUXILIAR DE ELETRICISTA COM ENCARGOS COMPLEMENTARES	SINAPI	H	0,53460000	19,49	10,41
88264	ELETRICISTA COM ENCARGOS COMPLEMENTARES	SINAPI	H	0,53460000	23,72	12,68
TOTAL Mão de Obra com Encargos Complementares:						23,09
Serviço		FONTE	UNID	COEFICIENTE	PREÇO UNITÁRIO	TOTAL
87367	ARGAMASSA TRAÇO 1:1:6 (EM VOLUME DE CIMENTO, CAL E AREIA MÉDIA ÚMIDA) PARA EMBOÇO/MASSA ÚNICA/ASSENTAMENTO DE ALVENARIA DE VEDAÇÃO, PREPARO MANUAL, AF_08/2019	SINAPI	M3	0,01440000	681,47	9,81
TOTAL Serviço:						9,81
VALOR:						509,11

15.3. C3579 - QUADRO DE MEDIÇÃO PADRÃO COELCE - PADRÃO POPULAR (UN)

Material		FONTE	UNID	COEFICIENTE	PREÇO UNITÁRIO	TOTAL
16129	QUADRO MEDIÇÃO PADRÃO COELCE (PADRÃO MUTIRÃO)	SEINFRA	UN	1,00000000	49,3900	49,3900
TOTAL Material:						49,3900
Mão de Obra		FONTE	UNID	COEFICIENTE	PREÇO UNITÁRIO	TOTAL
10042	AJUDANTE DE ELETRICISTA	SEINFRA	H	1,00000000	16,7700	16,7700
12312	ELETRICISTA	SEINFRA	H	1,00000000	20,7700	20,7700
TOTAL Mão de Obra:						37,5400
VALOR:						86,93

15.4. 93653 - DISJUNTOR MONOPOLAR TIPO DIN, CORRENTE NOMINAL DE 10A - FORNECIMENTO E INSTALAÇÃO. AF_10/2020 (UN)

Material		FONTE	UNID	COEFICIENTE	PREÇO UNITÁRIO	TOTAL
00034653	DISJUNTOR TIPO DIN/IEC, MONOPOLAR DE 6 ATE 32A	SINAPI	UN	1,00000000	9,00	9,00
00001570	TERMINAL A COMPRESSAO EM COBRE ESTANHADO PARA CABO 2.5 MM2, 1 FURO E 1 COMPRESSAO, PARA PARAFUSO DE FIXACAO M5	SINAPI	UN	1,00000000	0,91	0,91
TOTAL Material:						9,91
Mão de Obra com Encargos Complementares		FONTE	UNID	COEFICIENTE	PREÇO UNITÁRIO	TOTAL
88247	AUXILIAR DE ELETRICISTA COM ENCARGOS COMPLEMENTARES	SINAPI	H	0,03520000	19,49	0,68
88264	ELETRICISTA COM ENCARGOS COMPLEMENTARES	SINAPI	H	0,03520000	23,72	0,83
TOTAL Mão de Obra com Encargos Complementares:						1,51
VALOR:						11,42

15.5. 93655 - DISJUNTOR MONOPOLAR TIPO DIN, CORRENTE NOMINAL DE 20A - FORNECIMENTO E INSTALAÇÃO. AF_10/2020 (UN)

Francisco Diego Araújo Sousa
Engenheiro Civil
CREA/CE: 52.710-D

PREFEITURA MUNICIPAL DE PACAJUS-CE

OBRA: REFORMA DA QUADRA ESCOLAR A EEF NELI GAMA NOGUEIRA NA LOCALIDADE BASE DO MUNICIPIO DE PACAJUS-CE
 END: RUA MARIA PAULO DA SILVA, S/N, LOCALIDADE BASE DE PACAJUS-CE
 TABELA: SEINFRA 27.1 DESONERADA E TABELA SINAPI 05/2023 DESONERADA
 DATA: 11 DE JULHO DE 2023
 BDI : 27,21%



COMPOSIÇÕES DE PREÇOS UNITÁRIOS

Material		FONTE	UNID	COEFICIENTE	PREÇO UNITÁRIO	TOTAL
00034653	DISJUNTOR TIPO DIN/IEC, MONOPOLAR DE 6 ATE 32A	SINAPI	UN	1,00000000	9,00	9,00
00001571	TERMINAL A COMPRESSAO EM COBRE ESTANHADO PARA CABO 4 MM2, 1 FURO E 1 COMPRESSAO, PARA PARAFUSO DE FIXACAO M5	SINAPI	UN	1,00000000	1,19	1,19
TOTAL Material:						10,19
Mão de Obra com Encargos Complementares		FONTE	UNID	COEFICIENTE	PREÇO UNITÁRIO	TOTAL
88247	AUXILIAR DE ELETRICISTA COM ENCARGOS COMPLEMENTARES	SINAPI.	H	0,06630000	19,49	1,29
88264	ELETRICISTA COM ENCARGOS COMPLEMENTARES	SINAPI	H	0,06630000	23,72	1,57
TOTAL Mão de Obra com Encargos Complementares:						2,86
VALOR:						13,05

15.6. 93656 - DISJUNTOR MONOPOLAR TIPO DIN, CORRENTE NOMINAL DE 25A - FORNECIMENTO E INSTALAÇÃO. AF_10/2020 (UN)

Material		FONTE	UNID	COEFICIENTE	PREÇO UNITÁRIO	TOTAL
00034653	DISJUNTOR TIPO DIN/IEC, MONOPOLAR DE 6 ATE 32A	SINAPI	UN	1,00000000	9,00	9,00
00001571	TERMINAL A COMPRESSAO EM COBRE ESTANHADO PARA CABO 4 MM2, 1 FURO E 1 COMPRESSAO, PARA PARAFUSO DE FIXACAO M5	SINAPI	UN	1,00000000	1,19	1,19
TOTAL Material:						10,19
Mão de Obra com Encargos Complementares		FONTE	UNID	COEFICIENTE	PREÇO UNITÁRIO	TOTAL
88247	AUXILIAR DE ELETRICISTA COM ENCARGOS COMPLEMENTARES	SINAPI	H	0,06630000	19,49	1,29
88264	ELETRICISTA COM ENCARGOS COMPLEMENTARES	SINAPI	H	0,06630000	23,72	1,57
TOTAL Mão de Obra com Encargos Complementares:						2,86
VALOR:						13,05

15.7. C1117 - DISJUNTOR TRIPOLAR EM QUADRO DE DISTRIBUIÇÃO 100A (UN)

Material		FONTE	UNID	COEFICIENTE	PREÇO UNITÁRIO	TOTAL
11016	DISJUNTOR TRIPOLAR DE 100A	SEINFRA	UN	1,00000000	89,8500	89,8500
TOTAL Material:						89,8500
Mão de Obra		FONTE	UNID	COEFICIENTE	PREÇO UNITÁRIO	TOTAL
10042	AJUDANTE DE ELETRICISTA	SEINFRA	H	0,90000000	16,7700	15,0930
12312	ELETRICISTA	SEINFRA	H	0,90000000	20,7700	18,6930
TOTAL Mão de Obra:						33,7860
VALOR:						123,64

15.8. C1116 - DISJUNTOR TRIPOLAR EM QUADRO DE DISTRIBUIÇÃO 175A (UN)

Material		FONTE	UNID	COEFICIENTE	PREÇO UNITÁRIO	TOTAL
11015	DISJUNTOR TIPO COMPACTO 3X175A	SEINFRA	UN	1,00000000	185,0500	185,0500
TOTAL Material:						185,0500
Mão de Obra		FONTE	UNID	COEFICIENTE	PREÇO UNITÁRIO	TOTAL

 Francisco Diego Araújo Sousa
 Engenheiro Civil
 CREA/CE: 52.710-D

PREFEITURA MUNICIPAL DE PACAJUS-CE

OBRA: REFORMA DA QUADRA ESCOLAR A EEF NELI GAMA NOGUEIRA NA LOCALIDADE BASE DO MUNICIPIO DE PACAJUS-CE
 END: RUA MARIA PAULO DA SILVA, S/N, LOCALIDADE BASE DE PACAJUS-CE
 TABELA: SEINFRA 27.1 DESONERADA E TABELA SINAPI 05/2023 DESONERADA
 DATA: 11 DE JULHO DE 2023
 BDI : 27,21%



COMPOSIÇÕES DE PREÇOS UNITÁRIOS

Item	Descrição	Fonte	Unid	Coefficiente	Preço Unitário	Total
10042	AJUDANTE DE ELETRICISTA	SEINFRA	H	2,00000000	16,7700	33,5400
12312	ELETRICISTA	SEINFRA	H	2,00000000	20,7700	41,5400
TOTAL Mão de Obra:						75,0800
VALOR:						260,13

15.9. C4562 - DISPOSITIVO DE PROTEÇÃO CONTRA SURTOS DE TENSÃO - DPS's - 40 KA/440V (UN)

Material	Descrição	Fonte	Unid	Coefficiente	Preço Unitário	Total
18442	DISPOSITIVO DE PROTEÇÃO CONTRA SURTOS DE TENSÃO - DPS's - 40 KA/440V - FORNECIMENTO E INSTALAÇÃO	SEINFRA	UN	1,00000000	119,1000	119,1000
TOTAL Material:						119,1000
VALOR:						119,10

15.10. 91926 - CABO DE COBRE FLEXIVEL ISOLADO, 2,5 MM², ANTI-CHAMA 450/750 V, PARA CIRCUITOS TERMINAIS - FORNECIMENTO E INSTALAÇÃO.

AF 03/2023 (M)

Material	Descrição	Fonte	Unid	Coefficiente	Preço Unitário	Total
00001014	CABO DE COBRE, FLEXIVEL, CLASSE 4 OU 5, ISOLACAO EM PVC/A, ANTICHAMA BWF-B, 1 CONDUTOR, 450/750 V, SECAO NOMINAL 2,5 MM2	SINAPI	M	1,24340000	2,11	2,62
00021127	FITA ISOLANTE ADESIVA ANTICHAMA, USO ATE 750 V, EM ROLO DE 19 MM X 5 M	SINAPI	UN	0,00940000	3,40	0,03
TOTAL Material:						2,65

Mão de Obra com Encargos Complementares

Item	Descrição	Fonte	Unid	Coefficiente	Preço Unitário	Total
88247	AUXILIAR DE ELETRICISTA COM ENCARGOS COMPLEMENTARES	SINAPI	H	0,02900000	19,49	0,56
88264	ELETRICISTA COM ENCARGOS COMPLEMENTARES	SINAPI	H	0,02900000	23,72	0,68
TOTAL Mão de Obra com Encargos Complementares:						1,24
VALOR:						3,89

15.11. 91928 - CABO DE COBRE FLEXIVEL ISOLADO, 4 MM², ANTI-CHAMA 450/750 V, PARA CIRCUITOS TERMINAIS - FORNECIMENTO E INSTALAÇÃO.

AF 03/2023 (M)

Material	Descrição	Fonte	Unid	Coefficiente	Preço Unitário	Total
00000981	CABO DE COBRE, FLEXIVEL, CLASSE 4 OU 5, ISOLACAO EM PVC/A, ANTICHAMA BWF-B, 1 CONDUTOR, 450/750 V, SECAO NOMINAL 4 MM2	SINAPI	M	1,24340000	3,50	4,35
00021127	FITA ISOLANTE ADESIVA ANTICHAMA, USO ATE 750 V, EM ROLO DE 19 MM X 5 M	SINAPI	UN	0,00940000	3,40	0,03
TOTAL Material:						4,38

Mão de Obra com Encargos Complementares

Item	Descrição	Fonte	Unid	Coefficiente	Preço Unitário	Total
88247	AUXILIAR DE ELETRICISTA COM ENCARGOS COMPLEMENTARES	SINAPI	H	0,03900000	19,49	0,76
88264	ELETRICISTA COM ENCARGOS COMPLEMENTARES	SINAPI	H	0,03900000	23,72	0,92
TOTAL Mão de Obra com Encargos Complementares:						1,68
VALOR:						6,06

15.12. 91934 - CABO DE COBRE FLEXIVEL ISOLADO, 16 MM², ANTI-CHAMA 450/750 V, PARA CIRCUITOS TERMINAIS - FORNECIMENTO E INSTALAÇÃO.

AF 03/2023 (M)

Material	Descrição	Fonte	Unid	Coefficiente	Preço Unitário	Total
----------	-----------	-------	------	--------------	----------------	-------

 Francisco Diego Araújo Sousa
 Engenheiro Civil
 CREA/CE: 52.710-D

PREFEITURA MUNICIPAL DE PACAJUS-CE

OBRA: REFORMA DA QUADRA ESCOLAR A EEF NELI GAMA NOGUEIRA NA LOCALIDADE BASE DO MUNICÍPIO DE PACAJUS-CE
 END: RUA MARIA PAULO DA SILVA, S/N, LOCALIDADE BASE DE PACAJUS-CE
 TABELA: SEINFRA 27.1 DESONERADA E TABELA SINAPI 05/2023 DESONERADA
 DATA: 11 DE JULHO DE 2023
 BDI : 27,21%



COMPOSIÇÕES DE PREÇOS UNITÁRIOS

Material	DESCRIÇÃO	UNID	COEFICIENTE	PREÇO UNITÁRIO	TOTAL
00000979	CABO DE COBRE, FLEXIVEL, CLASSE 4 OU 5, ISOLACAO EM PVC/A, ANTICHAMA BWF-B, 1 CONDUTOR, 450/750 V, SECAO NOMINAL 16 MM2	SINAPI	M	1,24340000	13,74
00021127	FITA ISOLANTE ADESIVA ANTICHAMA, USO ATE 750 V, EM ROLO DE 19 MM X 5 M	SINAPI	UN	0,00940000	3,40
TOTAL Material:					17,11
Mão de Obra com Encargos Complementares		UNID	COEFICIENTE	PREÇO UNITÁRIO	TOTAL
88247	AUXILIAR DE ELETRICISTA COM ENCARGOS COMPLEMENTARES	SINAPI	H	0,11400000	19,49
88264	ELETRICISTA COM ENCARGOS COMPLEMENTARES	SINAPI	H	0,11400000	23,72
TOTAL Mão de Obra com Encargos Complementares:					4,92
VALOR:					22,03

15.13. 92986 - CABO DE COBRE FLEXIVEL ISOLADO, 35 MM², ANTI-CHAMA 0,6/1,0 KV, PARA REDE ENTERRADA DE DISTRIBUIÇÃO DE ENERGIA ELÉTRICA - FORNECIMENTO E INSTALAÇÃO. AF 12/2021 (M)

Material	DESCRIÇÃO	UNID	COEFICIENTE	PREÇO UNITÁRIO	TOTAL
00001019	CABO DE COBRE, FLEXIVEL, CLASSE 4 OU 5, ISOLACAO EM PVC/A, ANTICHAMA BWF-B, COBERTURA PVC-ST1, ANTICHAMA BWF-B, 1 CONDUTOR, 0,6/1 KV, SECAO NOMINAL 35 MM2	SINAPI	M	1,01500000	31,99
00021127	FITA ISOLANTE ADESIVA ANTICHAMA, USO ATE 750 V, EM ROLO DE 19 MM X 5 M	SINAPI	UN	0,00900000	3,40
TOTAL Material:					32,49
Mão de Obra com Encargos Complementares		UNID	COEFICIENTE	PREÇO UNITÁRIO	TOTAL
88247	AUXILIAR DE ELETRICISTA COM ENCARGOS COMPLEMENTARES	SINAPI	H	0,06970000	19,49
88264	ELETRICISTA COM ENCARGOS COMPLEMENTARES	SINAPI	H	0,06970000	23,72
TOTAL Mão de Obra com Encargos Complementares:					3,00
VALOR:					35,49

15.14. C1663 - LUMINÁRIA FLUORESCENTE COMPLETA C/ 1 LÂMPADA 40W (UN)

Material	DESCRIÇÃO	UNID	COEFICIENTE	PREÇO UNITÁRIO	TOTAL
11361	LUMINARIA FLUOR. 1X40W COMPLETA C/ LAMPADA	SEINFRA	UN	1,00000000	41,2100
TOTAL Material:					41,2100
Mão de Obra		UNID	COEFICIENTE	PREÇO UNITÁRIO	TOTAL
10042	AJUDANTE DE ELETRICISTA	SEINFRA	H	0,50000000	16,7700
12312	ELETRICISTA	SEINFRA	H	1,00000000	20,7700
TOTAL Mão de Obra:					29,1550
VALOR:					70,37

15.15. C1666 - LUMINÁRIA FLUORESCENTE COMPLETA C/2 LÂMPADAS DE 40W (UN)

Material	DESCRIÇÃO	UNID	COEFICIENTE	PREÇO UNITÁRIO	TOTAL
11364	LUMINARIA FLUORESCENTE 2X40W COMPLETA COM LAMPADA	SEINFRA	UN	1,00000000	63,6900
TOTAL Material:					63,6900
Mão de Obra		UNID	COEFICIENTE	PREÇO UNITÁRIO	TOTAL
10042	AJUDANTE DE ELETRICISTA	SEINFRA	H	1,10000000	16,7700
TOTAL Mão de Obra:					18,4470

 Francisco Diogo Araújo Sousa
 Engenheiro Civil
 CREA/CE: 52.710-D

PREFEITURA MUNICIPAL DE PACAJUS-CE

OBRA: REFORMA DA QUADRA ESCOLAR A EEF NELI GAMA NOGUEIRA NA LOCALIDADE BASE DO MUNICÍPIO DE PACAJUS-CE
 END: RUA MARIA PAULO DA SILVA, S/N, LOCALIDADE BASE DE PACAJUS-CE
 TABELA: SEINFRA 27.1 DESONERADA E TABELA SINAPI 05/2023 DESONERADA
 DATA: 11 DE JULHO DE 2023
 BDI : 27,21%



COMPOSIÇÕES DE PREÇOS UNITÁRIOS

Quantidade	Descrição	Fonte	Unid	Coefficiente	Preço Unitário	Total
12312	ELETRICISTA	SEINFRA	H	1.10000000	20.7700	22.8470
TOTAL Mão de Obra:						41,2940
VALOR:						104,98

15.16. C4810 - PROJETO, EM LED (TEMPERATURA DE COR 4000K), CORPO EM ALUMÍNIO, LENTE EM ACRÍLICO E VEDAÇÃO EM SILICONE, GRAU DE PROTEÇÃO IP65, POTÊNCIA MÍNIMA 60W E MÁXIMA 70W, FLUXO LUMINOSO MÍNIMO 5.000LM, FATOR DE POTÊNCIA MÍNIMO 0.92 (UN)

Material	Descrição	Fonte	Unid	Coefficiente	Preço Unitário	Total
I9125	PROJETO, EM LED (TEMPERATURA DE COR 4000K), CORPO EM ALUMÍNIO, LENTE EM ACRÍLICO E VEDAÇÃO EM SILICONE, GRAU DE PROTEÇÃO IP65, POTÊNCIA MÍNIMA 60W E MÁXIMA 70W, FLUXO LUMINOSO MÍNIMO 5.000LM, FATOR DE POTÊNCIA MÍNIMO 0,92	SEINFRA	UN	1.00000000	340.0000	340.0000
TOTAL Material:						340,0000
Mão de Obra	Descrição	Fonte	Unid	Coefficiente	Preço Unitário	Total
I0042	AJUDANTE DE ELETRICISTA	SEINFRA	H	1.30000000	16.7700	21.8010
I2312	ELETRICISTA	SEINFRA	H	1.30000000	20.7700	27.0010
I2391	PEDREIRO	SEINFRA	H	1.80000000	20.7700	37.3860
I2543	SERVENTE	SEINFRA	H	2.40000000	15.5500	37.3200
TOTAL Mão de Obra:						123,5080
VALOR:						463,51

16.1. C2199 - RETELHAMENTO C/ OUTROS TIPOS DE TELHA MAT. FIXAÇÃO (M2)

Material	Descrição	Fonte	Unid	Coefficiente	Preço Unitário	Total
I0853	CONJUNTO VEDAÇÃO ELÁSTICA	SEINFRA	UN	1.42000000	0.5500	0,7810
I1514	MASSA DE VEDAÇÃO	SEINFRA	KG	0.15000000	29.5700	4,4355
I1574	PARAFUSO COM ROSCA SOBERBA 8X180MM	SEINFRA	UN	1.42000000	1,7400	2,4708
TOTAL Material:						7,6873
Mão de Obra	Descrição	Fonte	Unid	Coefficiente	Preço Unitário	Total
I0047	AJUDANTE DE TELHADISTA	SEINFRA	H	0.95000000	16.7700	15,9315
I2070	TELHADISTA	SEINFRA	H	0.95000000	20.7700	19,7315
TOTAL Mão de Obra:						35,6630
VALOR:						43,35

16.2. C1327 - ESTRUTURA DE AÇO EM ARCO VÃO DE 30m (M2)

Material	Descrição	Fonte	Unid	Coefficiente	Preço Unitário	Total
I0824	COMPONENTES ESTRUTURAIS DE AÇO	SEINFRA	KG	11.18000000	7.3900	82.6202
TOTAL Material:						82,6202
Mão de Obra	Descrição	Fonte	Unid	Coefficiente	Preço Unitário	Total
I0037	AJUDANTE	SEINFRA	H	1.65000000	16.7700	27,6705
I1530	MONTADOR	SEINFRA	H	1.90000000	20.7700	39,4630
TOTAL Mão de Obra:						67,1335
VALOR:						149,75

 Francisco Diego Araújo Sousa
 Engenheiro Civil
 CREA/CE: 52.710-D

PREFEITURA MUNICIPAL DE PACAJUS-CE

OBRA: REFORMA DA QUADRA ESCOLAR A EEF NELI GAMA NOGUEIRA NA LOCALIDADE BASE DO MUNICIPIO DE PACAJUS-CE
 END: RUA MARIA PAULO DA SILVA, S/N, LOCALIDADE BASE DE PACAJUS-CE
 TABELA: SEINFRA 27.1 DESONERADA E TABELA SINAPI 05/2023 DESONERADA
 DATA: 11 DE JULHO DE 2023
 BDI : 27,21%



COMPOSIÇÕES DE PREÇOS UNITÁRIOS

16.3. C4910 - CALHA EM CHAPA DE ALUMÍNIO LISA 22, ESP.=0,71MM, INCLUSO TRANSPORTE VERTICAL (M2)						
Equipamento Custo Horário		FONTES	UNID	COEFICIENTE	PREÇO UNITÁRIO	TOTAL
I0632	GUINDASTE HIDRÁULICO SOBRE PNEUS HP 45 (CHI)	SEINFRA	H	0.01830000	44.7582	0.8191
I0746	GUINDASTE HIDRÁULICO SOBRE PNEUS HP 45 (CHP)	SEINFRA	H	0.01320000	95.3279	1.2583
TOTAL Equipamento Custo Horário:						2,0774
Material		FONTES	UNID	COEFICIENTE	PREÇO UNITÁRIO	TOTAL
I9375	CHAPA DE ALUMÍNIO LISA 22, DIMENSÕES 2,0X1,0M, ESP. = 0,80MM (2,16KG/M2)	SEINFRA	KG	2.03500000	28.5300	58.0586
I6804	MASTIQUE ELÁSTICO A BASE DE POLIURETANO NA COR CINZA - UNIPLAC 400ml	SEINFRA	UN	0.16000000	138.1800	22.1088
I1728	PREGO 18X27 (2,1/2" X 10) (APROXIMADAMENTE 198UN/KG)	SEINFRA	KG	0.02500000	13.8000	0.3450
I1784	REBITES	SEINFRA	KG	0.00490000	58.2900	0.2856
I1872	SOLDA 50X50	SEINFRA	KG	0.18000000	82.7300	14.8914
TOTAL Material:						95,6894
Mão de Obra		FONTES	UNID	COEFICIENTE	PREÇO UNITÁRIO	TOTAL
I0037	AJUDANTE	SEINFRA	H	0.90000000	16.7700	15.0930
I1530	MONTADOR	SEINFRA	H	0.60000000	20.7700	12.4620
I2543	SERVEENTE	SEINFRA	H	0.63300000	15.5500	9.8432
I2070	TELHADISTA	SEINFRA	H	0.53900000	20.7700	11.1950
TOTAL Mão de Obra:						48,5932
VALOR:						146,36

16.4. C2593 - TUBO PVC BRANCO P/ESGOTO D=100MM (4') (M)						
Material		FONTES	UNID	COEFICIENTE	PREÇO UNITÁRIO	TOTAL
I0026	ADESIVO PARA TUBO DE PVC RÍGIDO	SEINFRA	KG	0.02500000	45.1600	1.1290
I1888	SOLUÇÃO LIMPADORA PARA PVC RÍGIDO	SEINFRA	L	0.04000000	39.2200	1.5688
I2193	TUBO PVC ESGOTO DE 100MM (4') - (NBR 5688)	SEINFRA	M	1.01000000	10.8400	10.9484
TOTAL Material:						13,6462
Mão de Obra		FONTES	UNID	COEFICIENTE	PREÇO UNITÁRIO	TOTAL
I0043	AJUDANTE DE ENCANADOR	SEINFRA	H	0.52000000	16.7700	8.7204
I2320	ENCANADOR	SEINFRA	H	0.52000000	20.3200	10.5664
TOTAL Mão de Obra:						19,2868
VALOR:						32,93

16.5. 91181 - FIXAÇÃO DE TUBOS HORIZONTAIS DE PVC, CPVC OU COBRE DIÂMETROS MAIORES QUE 75 MM COM ABRAÇADEIRA METÁLICA RÍGIDA TIPO D 3", FIXADA DIRETAMENTE NA LAJE, AF 05/2015 (M)						
Material		FONTES	UNID	COEFICIENTE	PREÇO UNITÁRIO	TOTAL
00000394	ABRACADEIRA EM AÇO PARA AMARRAÇÃO DE ELETRODUTOS, TIPO D, COM 1 1/2" E PARAFUSO DE FIXAÇÃO	SINAPI	UN	0.37900000	5,41	2,05
00011267	ARRUELA LISA, REDONDA, DE LATAO POLIDO, DIÂMETRO NOMINAL 5/8", DIÂMETRO EXTERNO = 34 MM, DIÂMETRO DO FURO = 17 MM, ESPESSURA = "2,5" MM	SINAPI	UN	0.37900000	1,56	0,59

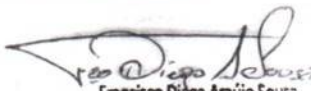
 Francisco Diego Araújo Sousa
 Engenheiro Civil
 CREA/CE: 52.710-D

PREFEITURA MUNICIPAL DE PACAJUS-CE

OBRA: REFORMA DA QUADRA ESCOLAR A EEF NELI GAMA NOGUEIRA NA LOCALIDADE BASE DO MUNICÍPIO DE PACAJUS-CE
 END: RUA MARIA PAULO DA SILVA, S/N, LOCALIDADE BASE DE PACAJUS-CE
 TABELA: SEINFRA 27.1 DESONERADA E TABELA SINAPI 05/2023 DESONERADA
 DATA: 11 DE JULHO DE 2023
 BDI : 27,21%



COMPOSIÇÕES DE PREÇOS UNITÁRIOS

00011976	CHUMBADOR, DIAMETRO 1/4" COM PARAFUSO 1/4" X 40 MM	SINAPI	UN	0.37900000	1,61	0,61
00039997	PORCA ZINCADA, SEXTAVADA, DIAMETRO 1/4"	SINAPI	UN	0.37900000	0,41	0,15
00039996	VERGALHAO ZINCADO ROSCA TOTAL, 1/4" (6.3 MM)	SINAPI	M	0.03800000	4,81	0,18
TOTAL Material:						3,58
Mão de Obra com Encargos Complementares						
		FONTE	UNID	COEFICIENTE	PREÇO UNITÁRIO	TOTAL
88248	AUXILIAR DE ENCANADOR OU BOMBEIRO HIDRAULICO COM ENCARGOS COMPLEMENTARES	SINAPI	H	0.02300000	18,59	0,42
88267	ENCANADOR OU BOMBEIRO HIDRAULICO COM ENCARGOS COMPLEMENTARES	SINAPI	H	0.16700000	22,73	3,79
TOTAL Mão de Obra com Encargos Complementares:						4,21
VALOR:						7,79

16.6. C1549 - JOELHO PVC BRANCO P/ESGOTO D=100mm (4") (UN)						
Material		FONTE	UNID	COEFICIENTE	PREÇO UNITÁRIO	TOTAL
I0026	ADESIVO PARA TUBO DE PVC RIGIDO	SEINFRA	KG	0.05000000	45,1600	2,2580
I1282	JOELHO PVC PARA ESGOTO DE 100MM	SEINFRA	UN	1.00000000	6,1600	6,1600
I1888	SOLUÇÃO LIMPADORA PARA PVC RIGIDO	SEINFRA	L	0.08000000	39,2200	3,1376
TOTAL Material:						11,5556
Mão de Obra						
		FONTE	UNID	COEFICIENTE	PREÇO UNITÁRIO	TOTAL
I0043	AJUDANTE DE ENCANADOR	SEINFRA	H	0.45000000	16,7700	7,5465
I2320	ENCANADOR	SEINFRA	H	0.45000000	20,3200	9,1440
TOTAL Mão de Obra:						16,6905
VALOR:						28,25

17.1. C1208 - EMASSAMENTO DE PAREDES INTERNAS 2 DEMÃOS C/MASSA DE PVA (M2)						
Material		FONTE	UNID	COEFICIENTE	PREÇO UNITÁRIO	TOTAL
I1347	LIXA PARA MADEIRA/MASSA	SEINFRA	UN	0.40000000	0,5500	0,2200
I1513	MASSA CORRIDA A BASE DE PVA	SEINFRA	KG	0.70000000	2,9200	2,0440
TOTAL Material:						2,2640
Mão de Obra						
		FONTE	UNID	COEFICIENTE	PREÇO UNITÁRIO	TOTAL
I0045	AJUDANTE DE PINTOR	SEINFRA	H	0.20000000	16,7700	3,3540
I2395	PINTOR	SEINFRA	H	0.30000000	20,7700	6,2310
TOTAL Mão de Obra:						9,5850
VALOR:						11,85

17.2. 88489 - APLICAÇÃO MANUAL DE PINTURA COM TINTA LÁTEX ACRÍLICA EM PAREDES, DUAS DEMÃOS. AF_06/2014 (M2)						
Material		FONTE	UNID	COEFICIENTE	PREÇO UNITÁRIO	TOTAL
00007356	TINTA LÁTEX ACRÍLICA PREMIUM, COR BRANCO FOSCO	SINAPI	L	0.33000000	19,25	6,35
TOTAL Material:						6,35
Mão de Obra com Encargos Complementares						
		FONTE	UNID	COEFICIENTE	PREÇO UNITÁRIO	TOTAL

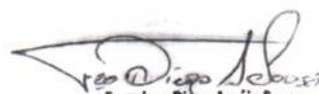
Francisco Diego Araújo Sousa
 Engenheiro Civil
 CREA/CE: 52.710-D

PREFEITURA MUNICIPAL DE PACAJUS-CE

OBRA: REFORMA DA QUADRA ESCOLAR A EEF NELI GAMA NOGUEIRA NA LOCALIDADE BASE DO MUNICIPIO DE PACAJUS-CE
 END: RUA MARIA PAULO DA SILVA, S/N, LOCALIDADE BASE DE PACAJUS-CE
 TABELA: SEINFRA 27.1 DESONERADA E TABELA SINAPI 05/2023 DESONERADA
 DATA: 11 DE JULHO DE 2023
 BDI : 27,21%



COMPOSIÇÕES DE PREÇOS UNITÁRIOS

Item	Descrição	Fonte	Unid	Coefficiente	Preço Unitário	Total
88310	PINTOR COM ENCARGOS COMPLEMENTARES	SINAPI	H	0.18700000	24,71	4,62
88316	SERVENTE COM ENCARGOS COMPLEMENTARES	SINAPI	H	0.06900000	18,34	1,26
TOTAL Mão de Obra com Encargos Complementares:						5,88
VALOR:						12,23

17.3. 88488 - APLICAÇÃO MANUAL DE PINTURA COM TINTA LÁTEX ACRÍLICA EM TETO, DUAS DEMÃOS. AF_06/2014 (M2)

Material	Fonte	Unid	Coefficiente	Preço Unitário	Total	
00007356	TINTA LÁTEX ACRÍLICA PREMIUM, COR BRANCO FOSCO	SINAPI	L	0.33000000	19,25	6,35
TOTAL Material:					6,35	
Mão de Obra com Encargos Complementares	Fonte	Unid	Coefficiente	Preço Unitário	Total	
88310	PINTOR COM ENCARGOS COMPLEMENTARES	SINAPI	H	0.24400000	24,71	6,02
88316	SERVENTE COM ENCARGOS COMPLEMENTARES	SINAPI	H	0.08900000	18,34	1,63
TOTAL Mão de Obra com Encargos Complementares:					7,65	
VALOR:					14,00	

17.4. 102494 - PINTURA DE PISO COM TINTA EPÓXI, APLICAÇÃO MANUAL, 2 DEMÃOS, INCLUSO PRIMER EPÓXI. AF_05/2021 (M2)

Material	Fonte	Unid	Coefficiente	Preço Unitário	Total	
00005330	DILUENTE EPOXI	SINAPI	L	0.06400000	43,31	2,77
00012815	FITA CREPE ROLO DE 25 MM X 50 M	SINAPI	UN	0.01000000	6,74	0,06
00044072	PRIMER EPOXI / EPOXIDICO	SINAPI	L	0.20160000	113,82	22,94
00007304	TINTA EPOXI BASE AGUA PREMIUM, BRANCA	SINAPI	L	0.32200000	75,59	24,33
TOTAL Material:					50,10	
Mão de Obra com Encargos Complementares	Fonte	Unid	Coefficiente	Preço Unitário	Total	
88310	PINTOR COM ENCARGOS COMPLEMENTARES	SINAPI	H	0.27500000	24,71	6,79
88316	SERVENTE COM ENCARGOS COMPLEMENTARES	SINAPI	H	0.11500000	18,34	2,10
TOTAL Mão de Obra com Encargos Complementares:					8,89	
VALOR:					58,99	

17.5. 102506 - PINTURA DE DEMARCAÇÃO DE QUADRA POLIESPORTIVA COM TINTA EPÓXI, E = 5 CM, APLICAÇÃO MANUAL. AF_05/2021 (M)

Material	Fonte	Unid	Coefficiente	Preço Unitário	Total	
00005330	DILUENTE EPOXI	SINAPI	L	0.00300000	43,31	0,12
00012815	FITA CREPE ROLO DE 25 MM X 50 M	SINAPI	UN	0.04000000	6,74	0,26
00007304	TINTA EPOXI BASE AGUA PREMIUM, BRANCA	SINAPI	L	0.01600000	75,59	1,20
TOTAL Material:					1,58	
Mão de Obra com Encargos Complementares	Fonte	Unid	Coefficiente	Preço Unitário	Total	
88310	PINTOR COM ENCARGOS COMPLEMENTARES	SINAPI	H	0.23900000	24,71	5,90
88316	SERVENTE COM ENCARGOS COMPLEMENTARES	SINAPI	H	0.10000000	18,34	1,83
TOTAL Mão de Obra com Encargos Complementares:					7,73	
VALOR:					9,31	

 Francisco Diego Araújo Sousa
 Engenheiro Civil
 CREA/CE: 52.710-D

PREFEITURA MUNICIPAL DE PACAJUS-CE

OBRA: REFORMA DA QUADRA ESCOLAR A EEF NELI GAMA NOGUEIRA NA LOCALIDADE BASE DO MUNICÍPIO DE PACAJUS-CE
 END: RUA MARIA PAULO DA SILVA, S/N, LOCALIDADE BASE DE PACAJUS-CE
 TABELA: SEINFRA 27.1 DESONERADA E TABELA SINAPI 05/2023 DESONERADA
 DATA: 11 DE JULHO DE 2023
 BDI : 27,21%



COMPOSIÇÕES DE PREÇOS UNITÁRIOS

17.6. C2040 - PINTURA C/ PRIMER EPOXI EM ESTRUTURA DE AÇO CARBONO 25 MICRA C/REVÓLVER (M2)						
Material		FONTES	UNID	COEFICIENTE	PREÇO UNITÁRIO	TOTAL
I1346	LIXA PARA FERRO	SEINFRA	UN	0,27500000	1,6900	0,4648
I1735	PRIMER A BASE DE EPOXI	SEINFRA	L	0,13200000	53,0300	7,0000
I1890	SOLVENTE P/TINTA EPOXI E BORRACHA CLORADA	SEINFRA	L	0,03300000	39,9100	1,3170
TOTAL Material:						8,7818
Mão de Obra		FONTES	UNID	COEFICIENTE	PREÇO UNITÁRIO	TOTAL
I0045	AJUDANTE DE PINTOR	SEINFRA	H	0,04000000	16,7700	0,6708
I2395	PINTOR	SEINFRA	H	0,08000000	20,7700	1,6616
TOTAL Mão de Obra:						2,3324
VALOR:						11,11

17.7. C1281 - ESMALTE SINTÉTICO EM ESTRUTURA DE AÇO CARBONO 50 MICRA C/REVÓLVER (M2)						
Material		FONTES	UNID	COEFICIENTE	PREÇO UNITÁRIO	TOTAL
I0035	AGUARRAZ MINERAL	SEINFRA	L	0,03300000	17,1900	0,5673
I1100	ESMALTE SINTETICO	SEINFRA	L	0,17600000	24,9900	4,3982
I1346	LIXA PARA FERRO	SEINFRA	UN	0,27500000	1,6900	0,4648
TOTAL Material:						5,4303
Mão de Obra		FONTES	UNID	COEFICIENTE	PREÇO UNITÁRIO	TOTAL
I0045	AJUDANTE DE PINTOR	SEINFRA	H	0,07000000	16,7700	1,1739
I2395	PINTOR	SEINFRA	H	0,13000000	20,7700	2,7001
TOTAL Mão de Obra:						3,8740
VALOR:						9,30

18.1. C1359 - EXTINTOR DE GÁS CARBÔNICO OU PÓ QUÍMICO DE 4 OU 6KG (UN)						
Material		FONTES	UNID	COEFICIENTE	PREÇO UNITÁRIO	TOTAL
I1145	EXTINTOR CO2 DE 6 KG	SEINFRA	UN	1,00000000	641,6600	641,6600
I1566	PARAFUSO - 8MM COM BUCHA PLASTICA	SEINFRA	UN	2,00000000	0,7200	1,4400
TOTAL Material:						643,1000
Mão de Obra		FONTES	UNID	COEFICIENTE	PREÇO UNITÁRIO	TOTAL
I0043	AJUDANTE DE ENCANADOR	SEINFRA	H	0,40000000	16,7700	6,7080
I2320	ENCANADOR	SEINFRA	H	0,40000000	20,3200	8,1280
TOTAL Mão de Obra:						14,8360
VALOR:						657,94

18.2. C4649 - SINALIZAÇÃO PARA EXTINTOR (UN)						
Material		FONTES	UNID	COEFICIENTE	PREÇO UNITÁRIO	TOTAL
I2084	TINTA A BASE DE EMULSÃO ACRÍLICA (PARA PISOS)	SEINFRA	L	0,03000000	16,4000	0,4920

 Francisco Diego Araújo Sousa
 Engenheiro Civil
 CREA/CE: 52.710-D

PREFEITURA MUNICIPAL DE PACAJUS-CE

OBRA: REFORMA DA QUADRA ESCOLAR A EEF NELI GAMA NOGUEIRA NA LOCALIDADE BASE DO MUNICÍPIO DE PACAJUS-CE
 END: RUA MARIA PAULO DA SILVA, S/N, LOCALIDADE BASE DE PACAJUS-CE
 TABELA: SEINFRA 27.1 DESONERADA E TABELA SINAPI 05/2023 DESONERADA
 DATA: 11 DE JULHO DE 2023
 BDI : 27,21%



COMPOSIÇÕES DE PREÇOS UNITÁRIOS

Mão de Obra				COEFICIENTE	PREÇO UNITÁRIO	TOTAL
I0045	AJUDANTE DE PINTOR	SEINFRA	H	0,80000000	16,7700	13,4160
I2395	PINTOR	SEINFRA	H	1,50000000	20,7700	31,1550
TOTAL Mão de Obra:						44,5710
VALOR:						45,06

18.3. C4394 - LUMINÁRIA DE EMERGÊNCIA (UN)

Material		FONTES	UNID	COEFICIENTE	PREÇO UNITÁRIO	TOTAL
I8246	LUMINARIA DE EMERGÊNCIA	SEINFRA	UN	1,00000000	239,7000	239,7000
TOTAL Material:						239,7000
Mão de Obra				COEFICIENTE	PREÇO UNITÁRIO	TOTAL
I2312	ELETRICISTA	SEINFRA	H	0,50000000	20,7700	10,3850
I2543	SERVENTE	SEINFRA	H	0,50000000	15,5500	7,7750
TOTAL Mão de Obra:						18,1600
VALOR:						257,86

19.1. C0326 - ATERRAMENTO COMPLETO C/ HASTE COPPERWELD 3/4"X 2.40M (UN)

Material		FONTES	UNID	COEFICIENTE	PREÇO UNITÁRIO	TOTAL
I0338	CABO COBRE NU 25MM2	SEINFRA	M	3,00000000	18,2200	54,6600
I0421	CAIXA INSPEÇÃO DO TERRA	SEINFRA	UN	1,00000000	51,6300	51,6300
I0841	CONECTOR PARA HASTE TERRA	SEINFRA	UN	1,00000000	2,5900	2,5900
I1244	HASTE DE ATERRAMENTO COPPERWELD DE 3/4" x 2,40M	SEINFRA	UN	1,00000000	65,0000	65,0000
TOTAL Material:						173,8800
Mão de Obra				COEFICIENTE	PREÇO UNITÁRIO	TOTAL
I0042	AJUDANTE DE ELETRICISTA	SEINFRA	H	3,50000000	16,7700	58,6950
I2312	ELETRICISTA	SEINFRA	H	1,50000000	20,7700	31,1550
TOTAL Mão de Obra:						89,8500
VALOR:						263,73

19.2. 96973 - CORDOALHA DE COBRE NU 35 MM², NÃO ENTERRADA, COM ISOLADOR - FORNECIMENTO E INSTALAÇÃO. AF_12/2017 (M)

Material		FONTES	UNID	COEFICIENTE	PREÇO UNITÁRIO	TOTAL
00000863	CABO DE COBRE NU 35 MM2 MEIO-DURO	SINAPI	M	1,05000000	34,91	36,65
TOTAL Material:						36,65
Mão de Obra com Encargos Complementares				COEFICIENTE	PREÇO UNITÁRIO	TOTAL
88247	AUXILIAR DE ELETRICISTA COM ENCARGOS COMPLEMENTARES	SINAPI	H	0,25330000	19,49	4,93
88264	ELETRICISTA COM ENCARGOS COMPLEMENTARES	SINAPI	H	0,25330000	23,72	6,00
TOTAL Mão de Obra com Encargos Complementares:						10,93

 Francisco Diego Araújo Sousa
 Engenheiro Civil
 CREA/CE: 52.710-D

PREFEITURA MUNICIPAL DE PACAJUS-CE

OBRA: REFORMA DA QUADRA ESCOLAR A EEF NELI GAMA NOGUEIRA NA LOCALIDADE BASE DO MUNICIPIO DE PACAJUS-CE
 END: RUA MARIA PAULO DA SILVA, S/N, LOCALIDADE BASE DE PACAJUS-CE
 TABELA: SEINFRA 27.1 DESONERADA E TABELA SINAPI 05/2023 DESONERADA
 DATA: 11 DE JULHO DE 2023
 BDI : 27,21%



COMPOSIÇÕES DE PREÇOS UNITÁRIOS

Serviço	FORNTE	UNID	COEFICIENTE	PREÇO UNITÁRIO	TOTAL
98463 SUPORTE ISOLADOR PARA CORDOALHA DE COBRE - FORNECIMENTO E INSTALAÇÃO. AF_12/2017	SINAPI	UN	0,50000000	21,96	10,98
TOTAL Serviço:					10,98
VALOR:					58,56

19.3. 93008 - ELETRODUTO RIGIDO ROSCAVEL, PVC, DN 50 MM (1 1/2"), PARA REDE ENTERRADA DE DISTRIBUIÇÃO DE ENERGIA ELETRICA - FORNECIMENTO E INSTALAÇÃO. AF 12/2021 (M)

Material	FORNTE	UNID	COEFICIENTE	PREÇO UNITÁRIO	TOTAL
00002680 ELETRODUTO DE PVC RIGIDO ROSCAVEL DE 1 1/2", SEM LUVA	SINAPI	M	1,10000000	10,08	11,08
TOTAL Material:					11,08
Mão de Obra com Encargos Complementares	FORNTE	UNID	COEFICIENTE	PREÇO UNITÁRIO	TOTAL
88247 AUXILIAR DE ELETRICISTA COM ENCARGOS COMPLEMENTARES	SINAPI	H	0,11220000	19,49	2,18
88264 ELETRICISTA COM ENCARGOS COMPLEMENTARES	SINAPI	H	0,11220000	23,72	2,66
TOTAL Mão de Obra com Encargos Complementares:					4,84
VALOR:					15,92

19.4. C0860 - CONECTOR SPLIT - BOLT P/ CABOS ATE 35MM2 (UN)

Material	FORNTE	UNID	COEFICIENTE	PREÇO UNITÁRIO	TOTAL
10847 CONECTOR SPLIT-BOLT P/CABO 35MM2	SEINFRA	UN	1,00000000	8,5200	8,5200
TOTAL Material:					8,5200
Mão de Obra	FORNTE	UNID	COEFICIENTE	PREÇO UNITÁRIO	TOTAL
10042 AJUDANTE DE ELETRICISTA	SEINFRA	H	0,15000000	16,7700	2,5155
TOTAL Mão de Obra:					2,5155
VALOR:					11,04

19.5. C2457 - TERMINAL DE PRESSÃO P/ CABOS ATÉ 35MM2 (UN)

Material	FORNTE	UNID	COEFICIENTE	PREÇO UNITÁRIO	TOTAL
12076 TERMINAL PRESSÃO P/CABO 35MM2	SEINFRA	UN	1,00000000	4,2900	4,2900
TOTAL Material:					4,2900
Mão de Obra	FORNTE	UNID	COEFICIENTE	PREÇO UNITÁRIO	TOTAL
10042 AJUDANTE DE ELETRICISTA	SEINFRA	H	0,20000000	16,7700	3,3540
12312 ELETRICISTA	SEINFRA	H	0,20000000	20,7700	4,1540
TOTAL Mão de Obra:					7,5080
VALOR:					11,80

20.1. C1347 - CONJUNTO PARA BASQUETE COM TABELAS EM COMPENSADO NAVAL, MODELO OFICIAL, 1,05X1,80M, ESP. 18MM, COMPLETO, INCLUSIVE ESTRUTURA EM TUBOS DE AÇO GALVANIZADO DE 4" E DE 1". ACABAMENTO EM MASSA PLÁSTICA, PRIMER E TINTA ESMALTE

Material	FORNTE	UNID	COEFICIENTE	PREÇO UNITÁRIO	TOTAL
----------	--------	------	-------------	----------------	-------

 Francisco Diego Araújo Sousa
 Engenheiro Civil
 CREA/CE: 52.710-D

PREFEITURA MUNICIPAL DE PACAJUS-CE

OBRA: REFORMA DA QUADRA ESCOLAR A EEF NELI GAMÀ NOGUEIRA NA LOCALIDADE BASE DO MUNICÍPIO DE PACAJUS-CE
 END: RUA MARIA PAULO DA SILVA, S/N, LOCALIDADE BASE DE PACAJUS-CE
 TABELA: SEINFRA 27.1 DESONERADA E TABELA SINAPI 05/2023 DESONERADA
 DATA: 11 DE JULHO DE 2023
 BDI : 27,21%



COMPOSIÇÕES DE PREÇOS UNITÁRIOS

I1139	ESTRUTURA METÁLICA P/ TABELA DE BASQUETE, EM TUBOS DE AÇO DE 4" E DE 1" PAREDE 2MM, ACABAMENTO EM MASSA PLÁSTICA, PRIMER E TINTA ESMALTE SINTÉTICO, COM REFORÇO TIPO MÃO FRANCESA, AVANÇO LIVRE DE 2,30M	SEINFRA	CJ	1,00000000	1.891,5500	1.891,5500
I1911	TABELAS DE BASQUETE, INCLUSIVE COMPENSADO NAVAL, MODELO OFICIAL, 1,05X1,80M, ESP. 18MM, SEM ESTRUTURA DE FIXAÇÃO	SEINFRA	CJ	1,00000000	1.260,8800	1.260,8800
TOTAL Material:						3.152,4300
Serviço						
C3268	CONCRETO P/VIBR., FCK=10MPa COM AGREGADO PRODUZIDO (S/TRANSP.)	SEINFRA	M3	0,08650000	337,0800	29,1574
TOTAL Serviço:						29,1574
VALOR:						3.181,59

20.2. C1349 - CONJUNTO PARA FUTSAL COM TRAVES OFICIAIS DE 3,00 X 2,00 M EM TUBO DE AÇO GALVANIZADO 3" COM REQUADRO EM TUBO DE 1", PINTURA EM PRIMER COM TINTA ESMALTE SINTÉTICO E REDES (C.J.)

Material	FORTE	UNID	COEFICIENTE	PREÇO UNITÁRIO	TOTAL	
I1137	TRAVES PARA FUTSAL OFICIAL COMPLETA, DE 3,00 X 2,00 M EM TUBO DE AÇO GALVANIZADO 3" COM REQUADRO EM TUBO DE 1", PINTURA EM PRIMER COM TINTA ESMALTE SINTÉTICO E REDES DE POLIETILENO FIO 4 MM	SEINFRA	CJ	1,00000000	3.506,4600	3.506,4600
TOTAL Material:					3.506,4600	
VALOR:					3.506,46	

20.3. C1351 - CONJUNTO PARA QUADRA DE VOLEI OFICIAL COM POSTES EM TUBO DE AÇO GALVANIZADO 3", H = 255" CM, PINTURA EM TINTA ESMALTE SINTÉTICO, REDE DE NYLON COM 2 MM, MALHA 10 X 10 CM E ANTENAS OFICIAIS (C.J.)

Material	FORTE	UNID	COEFICIENTE	PREÇO UNITÁRIO	TOTAL	
I1140	REDE PARA QUADRA DE VOLEI COMPLETA, COM POSTES EM TUBO DE AÇO GALVANIZADO 3", H = 255" CM, PINTURA EM TINTA ESMALTE SINTÉTICO, REDE DE NYLON COM 2 MM, MALHA 10 X 10 CM E ANTENAS OFICIAIS EM FIBRA DE VIDRO	SEINFRA	CJ	1,00000000	2.128,7300	2.128,7300
TOTAL Material:					2.128,7300	
VALOR:					2.128,73	

20.4. T02362 - ALAMBRADO PARA QUADRA POLIESPORTIVA, ESTRUTURADO POR TUBOS DE AÇO GALVANIZADO, (MONTANTES COM DIÂMETRO 2", TRAVESSAS E ESCORAS COM DIÂMETRO 1 1/2"), COM TELA DE ARAME GALVANIZADO, FIO 14 BWG E MALHA QUADRADA 5X5CM (EXCETO MURETA).

Material	FORTE	UNID	COEFICIENTE	PREÇO UNITÁRIO	TOTAL	
00043130	ARAME GALVANIZADO 12 BWG, D = 2,76 MM (0,048 KG/M) OU 14 BWG, D = 2,11 MM (0,026 KG/M)	SINAPI	KG	0,07970000	19,07	1,51
00011002	ELETRODO REVESTIDO AWS - E6013, DIÂMETRO IGUAL A 2,50 MM	SINAPI	KG	0,00250000	44,32	0,11
00007167	TELA DE ARAME GALVANIZADA QUADRANGULAR / LOSANGULAR, FIO 2,11 MM (14 BWG), MALHA 5 X 5 CM, H = 2 M	SINAPI	M2	1,02030000	34,17	34,86
00007698	TUBO AÇO GALVANIZADO COM COSTURA, CLASSE MÉDIA, DN 1.1/4", E = 3,25" MM, PESO 3,14" KG/M (NBR 5580)	SINAPI	M	0,87010000	49,74	43,27
00007696	TUBO AÇO GALVANIZADO COM COSTURA, CLASSE MÉDIA, DN 2", E = 3,65" MM, PESO 5,10" KG/M (NBR 5580)	SINAPI	M	0,61050000	83,32	50,86
TOTAL Material:					130,61	
Mão de Obra com Encargos Complementares						
	FORTE	UNID	COEFICIENTE	PREÇO UNITÁRIO	TOTAL	

 Francisco Diego Araújo Sousa
 Engenheiro Civil
 CREA/CE: 52.710-D

PREFEITURA MUNICIPAL DE PACAJUS-CE

OBRA: REFORMA DA QUADRA ESCOLAR A EEF NELI GAMA NOGUEIRA NA LOCALIDADE BASE DO MUNICIPIO DE PACAJUS-CE
 END: RUA MARIA PAULO DA SILVA, S/N, LOCALIDADE BASE DE PACAJUS-CE
 TABELA: SEINFRA 27.1 DESONERADA E TABELA SINAPI 05/2023 DESONERADA
 DATA: 11 DE JULHO DE 2023
 BDI : 27,21%



COMPOSIÇÕES DE PREÇOS UNITÁRIOS

Material	DESCRIÇÃO	FONTE	UNID	COEFICIENTE	PREÇO UNITÁRIO	TOTAL
88315	SERRALHEIRO COM ENCARGOS COMPLEMENTARES	SINAPI	H	0,97740000	23,31	22,78
88316	SERVENTE COM ENCARGOS COMPLEMENTARES	SINAPI	H	0,99740000	18,34	18,29
TOTAL Mão de Obra com Encargos Complementares:						41,07
Serviço	DESCRIÇÃO	FONTE	UNID	COEFICIENTE	PREÇO UNITÁRIO	TOTAL
94962	CONCRETO MAGRO PARA LASTRO, TRAÇO 1:4,5:4,5 (EM MASSA SECA DE CIMENTO/ AREIA MÉDIA/ BRITA 1) - PREPARO MECÂNICO COM BETONEIRA 400 L. AF 05/2021	SINAPI	M3	0,00450000	405,72	1,82
TOTAL Serviço:						1,82
VALOR:						173,50

20.5. C2903 - PORTÃO DE TUBO DE AÇO GALVANIZADO DE 2" (1X2)m, INCL. PILARES DE SUSTENTAÇÃO (UN)

Material	DESCRIÇÃO	FONTE	UNID	COEFICIENTE	PREÇO UNITÁRIO	TOTAL
I0467	CANTONEIRA DE FERRO 1"x 3/16" (L X E) (1,73KG/M)	SEINFRA	KG	10,69000000	8,1700	87,3373
I2338	FERRO CHATO 1/2" x 3/16" (0,47KG/M)	SEINFRA	KG	4,25000000	8,3300	35,4025
I2339	FERRO CHATO 2" x 3/16" (1,90KG/M)	SEINFRA	KG	5,00000000	8,3300	41,6500
I2364	JOELHO FERRO GALVANIZADO 1"	SEINFRA	UN	4,00000000	11,3100	45,2400
I2436	TELA GALVANIZADA MALHA QUADRADA/LOSANGULAR 2" (5X5CM) FIO 10 (3,4MM)	SEINFRA	M2	2,00000000	40,5000	81,0000
I2171	TUBO AÇO GALVANIZADO DE 50MM (2')	SEINFRA	M	8,83000000	71,0200	627,1066
TOTAL Material:						917,7364
Mão de Obra	DESCRIÇÃO	FONTE	UNID	COEFICIENTE	PREÇO UNITÁRIO	TOTAL
I0121	ARMADOR/FERREIRO	SEINFRA	H	3,00000000	20,7700	62,3100
I2543	SERVENTE	SEINFRA	H	6,00000000	15,5500	93,3000
I1879	SOLDADOR	SEINFRA	H	2,00000000	21,4300	42,8600
TOTAL Mão de Obra:						198,4700
Serviço	DESCRIÇÃO	FONTE	UNID	COEFICIENTE	PREÇO UNITÁRIO	TOTAL
C0216	ARMADURA CA-50A MÉDIA D= 6,3 A 10,0mm	SEINFRA	KG	6,80000000	14,1300	96,0840
C0218	ARMADURA CA-60 MÉDIA D= 6,4 A 9,5mm	SEINFRA	KG	1,01400000	12,7300	12,9082
C0840	CONCRETO P/VIBR., FCK 15 MPa COM AGREGADO ADQUIRIDO	SEINFRA	M3	0,27210000	395,5400	107,6264
TOTAL Serviço:						216,6186
VALOR:						1.332,81

21.1. 99814 - LIMPEZA DE SUPERFÍCIE COM JATO DE ALTA PRESSÃO. AF_04/2019 (M2)

Equipamento Custo Horário	DESCRIÇÃO	FONTE	UNID	COEFICIENTE	PREÇO UNITÁRIO	TOTAL
99833	LAVADORA DE ALTA PRESSAO (LAVA-JATO) PARA AGUA FRIA, PRESSAO DE OPERACAO ENTRE 1400 E 1900 LIB/POL2, VAZAO MAXIMA ENTRE 400 E 700 L/H - CHP DIURNO, AF_04/2019	SINAPI	CHP	0,01500000	4,31	0,06
TOTAL Equipamento Custo Horário:						0,06
Mão de Obra com Encargos Complementares	DESCRIÇÃO	FONTE	UNID	COEFICIENTE	PREÇO UNITÁRIO	TOTAL
88316	SERVENTE COM ENCARGOS COMPLEMENTARES	SINAPI	H	0,08900000	18,34	1,63
TOTAL Mão de Obra com Encargos Complementares:						1,63

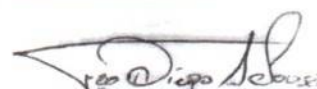
 Francisco Diego Araújo Sousa
 Engenheiro Civil
 CREA/CE: 52.710-D

PREFEITURA MUNICIPAL DE PACAJUS-CE

OBRA: REFORMA DA QUADRA ESCOLAR A EEF NELI GAMA NOGUEIRA NA LOCALIDADE BASE DO MUNICÍPIO DE PACAJUS-CE
 END: RUA MARIA PAULO DA SILVA, S/N, LOCALIDADE BASE DE PACAJUS-CE
 TABELA: SEINFRA 27.1 DESONERADA E TABELA SINAPI 05/2023 DESONERADA
 DATA: 11 DE JULHO DE 2023
 BDI : 27,21%



COMPOSIÇÕES DE PREÇOS UNITÁRIOS

VALOR: 1,69

21.2. C0864 - CONJUNTO DE MASTRO P/ TRÊS BANDEIRAS E PEDESTAL (UN)

Equipamento Custo Horário		FORTE	UNID	COEFICIENTE	PREÇO UNITÁRIO	TOTAL
I0749	MÁQUINA DE SOLDA (CHP)	SEINFRA	H	0,85000000	0,0610	0,0519
TOTAL Equipamento Custo Horário:						0,0519
Material		FORTE	UNID	COEFICIENTE	PREÇO UNITÁRIO	TOTAL
I0163	AÇO CA-50	SEINFRA	KG	33,50000000	9,5000	318,2500
I0103	ARAME RECOZIDO N.18 BWG	SEINFRA	KG	0,59000000	10,0500	5,9295
I0108	AREIA GROSSA	SEINFRA	M3	0,50000000	74,7200	37,3600
I0280	BRITA	SEINFRA	M3	0,16000000	76,1900	12,1904
I0441	CAL HIDRATADA	SEINFRA	KG	7,28000000	1,1000	8,0080
I0526	CHAPA COMPENSADO PLASTIFICADO 12MM (1,22 X 2,44M)	SEINFRA	M2	3,30000000	29,5700	97,5810
I0805	CIMENTO PORTLAND	SEINFRA	KG	112,00000000	0,5600	62,7200
I0965	DESMOLDANTE PARA FORMAS	SEINFRA	L	1,80000000	7,3500	13,2300
I1061	ELETRODOS	SEINFRA	KG	0,85000000	18,1900	15,4615
I1100	ESMALTE SINTETICO	SEINFRA	L	1,10000000	24,9900	27,4890
I1332	LADRILHO HIDRAULICO DE UMA COR	SEINFRA	M2	4,35000000	50,9000	221,4150
I1346	LIXA PARA FERRO	SEINFRA	UN	2,10000000	1,6900	3,5490
I1605	PEDRISCO	SEINFRA	M3	0,38000000	73,9000	28,0820
I1728	PREGO 18X27 (2,1/2" X 10) (APROXIMADAMENTE 198UN/KG)	SEINFRA	KG	0,45000000	13,8000	6,2100
I1846	SARRAFO DE 1"X4"	SEINFRA	M	2,25000000	4,7400	10,6650
I2172	TUBO AÇO GALVANIZADO DE 65MM (2 1/2")	SEINFRA	M	11,00000000	88,1400	969,5400
I2173	TUBO AÇO GALVANIZADO DE 80MM (3")	SEINFRA	M	10,50000000	118,6100	1.245,4050
I2293	ZARCAO	SEINFRA	L	0,85000000	22,5800	19,1930
TOTAL Material:						3.102,2764
Mão de Obra		FORTE	UNID	COEFICIENTE	PREÇO UNITÁRIO	TOTAL
I0040	AJUDANTE DE ARMADOR/FERREIRO	SEINFRA	H	2,34000000	16,7700	39,2418
I0041	AJUDANTE DE CARPINTEIRO	SEINFRA	H	3,50000000	16,7700	58,6950
I0045	AJUDANTE DE PINTOR	SEINFRA	H	3,50000000	16,7700	58,6950
I0121	ARMADOR/FERREIRO	SEINFRA	H	2,34000000	20,7700	48,6018
I0498	CARPINTEIRO	SEINFRA	H	3,50000000	20,7700	72,6950
I1326	LADRILHISTA	SEINFRA	H	5,50000000	20,7700	114,2350
I2391	PEDREIRO	SEINFRA	H	1,91000000	20,7700	39,6707
I2543	SERVENTE	SEINFRA	H	12,50000000	15,5500	194,3750
TOTAL Mão de Obra:						626,2093
VALOR:						3.728,54

 Francisco Diego Araújo Sousa
 Engenheiro Civil
 CREA/CE: 52.710-D

PREFEITURA MUNICIPAL DE PACAJUS-CE

OBRA: REFORMA DA QUADRA ESCOLAR A EEF NELI GAMA NOGUEIRA NA LOCALIDADE BASE DO MUNICIPIO DE PACAJUS-CE
 END: RUA MARIA PAULO DA SILVA, S/N, LOCALIDADE BASE DE PACAJUS-CE
 TABELA: SEINFRA 27.1 DESONERADA E TABELA SINAPI 05/2023 DESONERADA
 DATA: 11 DE JULHO DE 2023
 BDI : 27,21%



COMPOSIÇÕES DE PREÇOS UNITÁRIOS PRÓPRIOS

PCJ002	TELA DE NYLON FIO ESP.=3MM E MALHA DE (5 X 5)CM		M2				
	MAO DE OBRA	Fonte	Unidade	Coefficiente	Preço	Total	
12391	PEDREIRO	SEINFRA	H	0,4000	20,7700	8,3080	
12543	SERVENTE	SEINFRA	H	0,2200	15,5500	3,4210	
					Total:	11,7290	
	MATERIAIS	Fonte	Unidade	Coefficiente	Preço	Total	
10103	ARAME RECOZIDO N.18 BWG	SEINFRA	KG	0,0190	10,0500	0,1910	
16219	TELA DE NYLON e=3mm RETICULADA DE 5x5cm	SEINFRA	M2	1,0000	10,7100	10,7100	
16220	CORDA DE NYLON DE 4mm	SEINFRA	M	0,8570	0,2300	0,1971	
16221	GANCHOS GALVANIZADOS P/FIXAÇÃO DAS REDES NOS TUBOS	SEINFRA	UN	0,4080	3,5000	1,4280	
					Total:	12,5261	
				Total Simples:		24,26	
				Encargos		INCLUSO	
				Valor BDI:		0,00	
				Valor Geral:		24,26	



COMPOSIÇÃO DE BDI

PREFEITURA MUNICIPAL DE PACAJUS-CE

OBRA: REFORMA DA QUADRA ESCOLAR A EEF NELI GAMA NOGUEIRA NA LOCALIDADE BASE DO MUNICÍPIO DE PACAJUS-CE

END: RUA MARIA PAULO DA SILVA, S/N, LOCALIDADE BASE DE PACAJUS-CE

TABELA: SEINFRA 27.1 DESONERADA E TABELA SINAPI 05/2023 DESONERADA
11 DE JULHO DE 2023

BDI : 27,21%

COMPOSIÇÃO DE BDI

COD	DESCRIÇÃO	%
	Despesas Indiretas	
AC	Administração central	4,00
DF	Despesas financeiras	1,23
R	Riscos	1,27
	Despesas Indiretas	6,50

	Benefício	
S + G	Garantia/seguros	0,80
L	Lucro	7,40
	Benefício	8,20

I	Impostos	9,35
	PIS	0,65
	COFINS	3,00
	ISS	1,20
	CPRB (4,5%, Apenas quando tiver desoneração INSS)	4,50
	TOTAL DOS IMPOSTOS	9,35

BDI =	27,21%
--------------	---------------

$$BDI = \frac{(1 + AC + S + R + G)(1 + DF)(1 + L)}{(1 - I)} - 1$$



Francisco Diego Araújo Sousa
Engenheiro Civil
CREA/CE: 52.710-D



PROJETOS

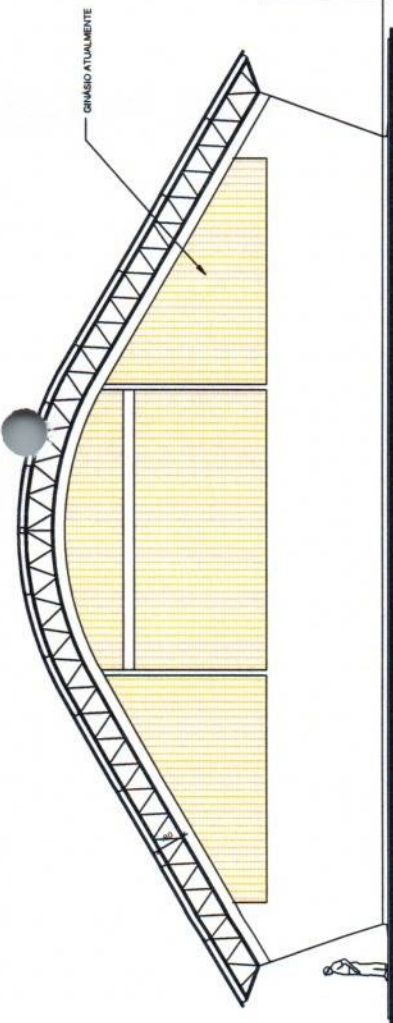

01 VISTA EXISTENTE

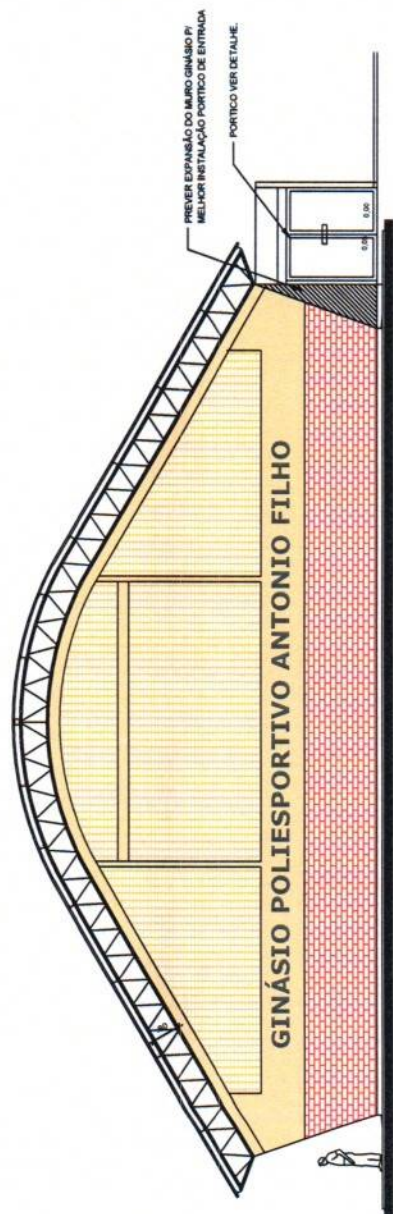

02 DETALHE EXPANSÃO

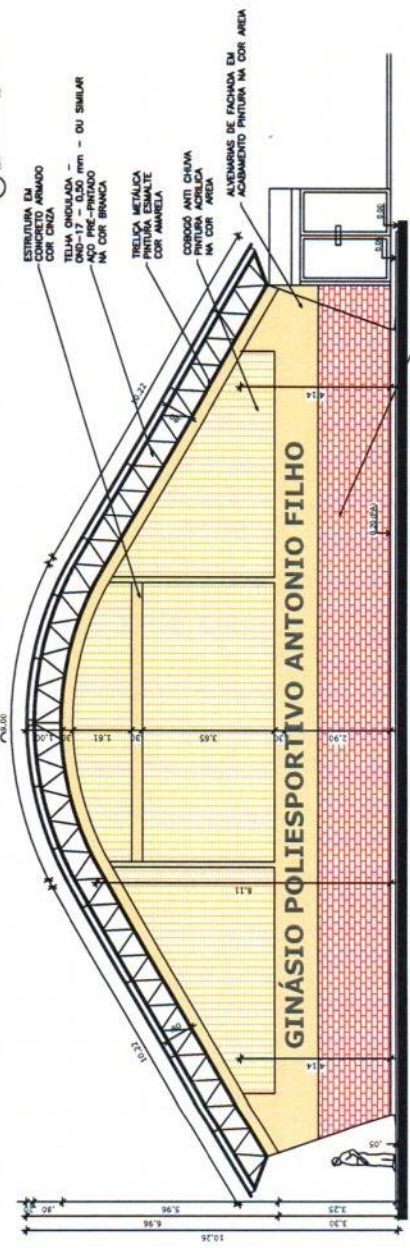

03 VISTA REFORMA

FACHADA 04
ESCALA 1:100

QUADRO DE ÁREAS		
ITEM	ESPECIFICAÇÕES	ÁREA
1	ÁREA DO TERRENO	2.603,72m ²
2	ÁREA DO VESTIBULO	74,32m ²
3	ÁREA DA DANÇA	480,00m ²

QUADRO DE ACABAMENTOS-PRO		
ITEM	ESPECIFICAÇÕES	ÁREA
01	para acabamento de piso interno (pedra)	633,72m ²
02	para acabamento de piso externo (pedra)	191,37m ²
03	para acabamento de piso externo (pedra)	606,13m ²
04	para acabamento de piso externo (pedra)	290,30m ²

LEGENDA PLANTAS		
Ícone	NOME VEGETAL	ÁREA DE MÃO DE OBRA (m ²)
	Árvore de 10m de altura	10,00
	Árvore de 5m de altura	5,00
	Árvore de 3m de altura	3,00
	Árvore de 2m de altura	2,00
	Árvore de 1,5m de altura	1,50
	Árvore de 1,2m de altura	1,20
	Árvore de 1,0m de altura	1,00
	Árvore de 0,8m de altura	0,80
	Árvore de 0,6m de altura	0,60
	Árvore de 0,4m de altura	0,40
	Árvore de 0,3m de altura	0,30
	Árvore de 0,2m de altura	0,20
	Árvore de 0,1m de altura	0,10

QUADRO DE ESQUADRIAS-PORTA			
ITEM	LARGURA (m)	ALTURA (m)	QUANT.
01	0,80	1,80	0,30
02	1,00	1,80	0,30
03	1,00	2,10	0,30
04	1,00	2,10	0,30
05	0,80	2,10	0,30
06	2,80	2,50	0,30

NOTAS:

- 1) Verificar a situação do terreno e a localização da obra, antes de iniciar a execução.
- 2) Verificar a situação do terreno e a localização da obra, antes de iniciar a execução.
- 3) Verificar a situação do terreno e a localização da obra, antes de iniciar a execução.
- 4) Verificar a situação do terreno e a localização da obra, antes de iniciar a execução.
- 5) Verificar a situação do terreno e a localização da obra, antes de iniciar a execução.
- 6) Verificar a situação do terreno e a localização da obra, antes de iniciar a execução.
- 7) Verificar a situação do terreno e a localização da obra, antes de iniciar a execução.
- 8) Verificar a situação do terreno e a localização da obra, antes de iniciar a execução.

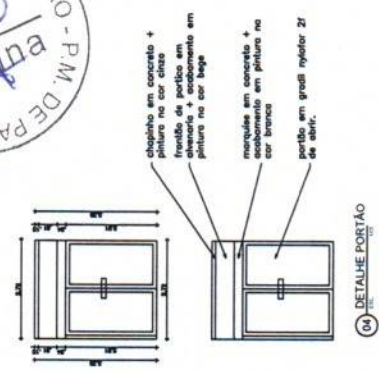

04 DETALHE PORTÃO

PACAJUÁS	
ITEM	QUANT.
01	1
02	1
03	1
04	1
05	1
06	1
07	1
08	1
09	1
10	1
11	1
12	1
13	1
14	1
15	1
16	1
17	1
18	1
19	1
20	1
21	1
22	1
23	1
24	1
25	1
26	1
27	1
28	1
29	1
30	1
31	1
32	1
33	1
34	1
35	1
36	1
37	1
38	1
39	1
40	1
41	1
42	1
43	1
44	1
45	1
46	1
47	1
48	1
49	1
50	1

RUA MARIA PAULO DA SILVA

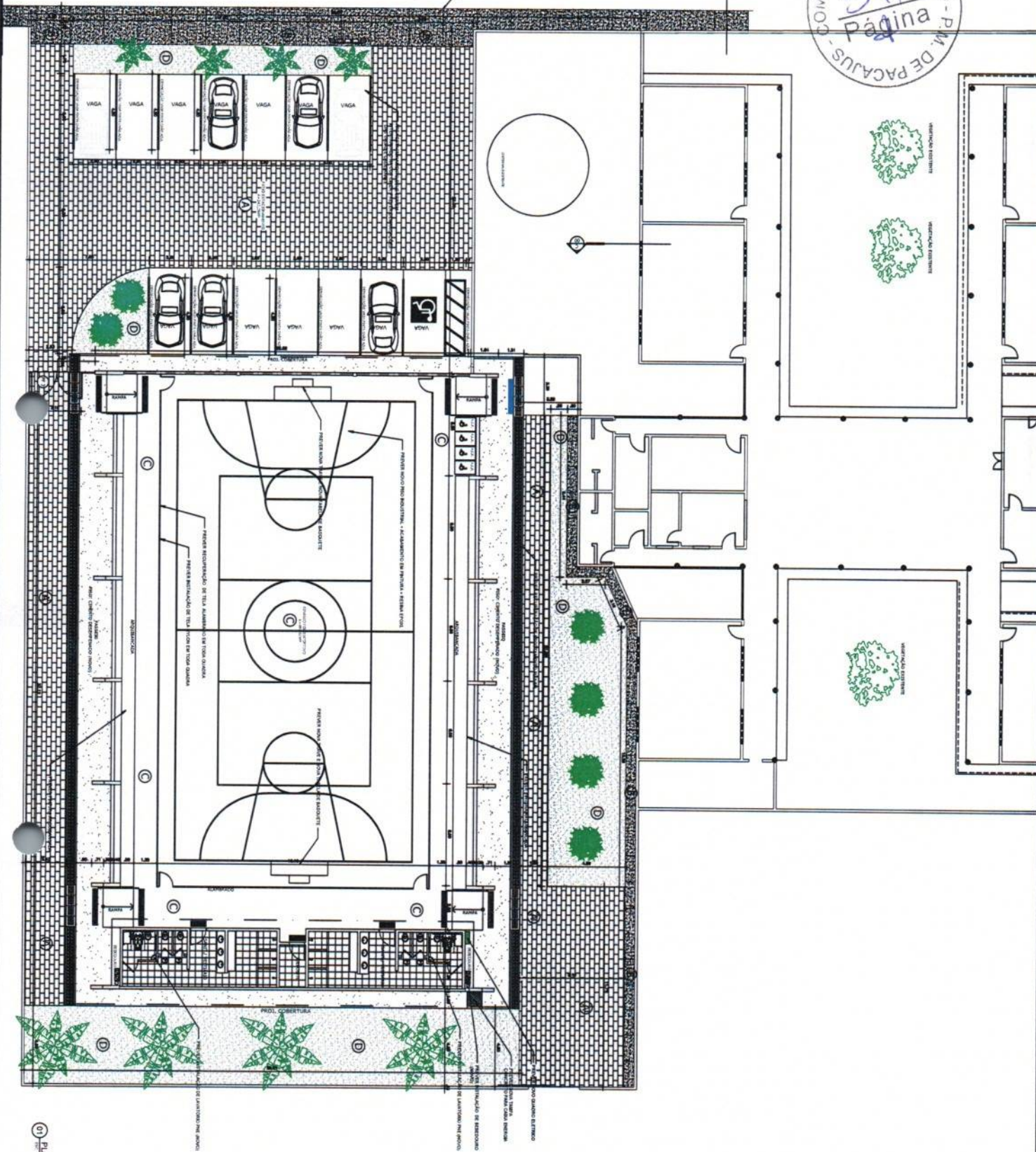

01 PLANTA BAIXA

NOTA: 1- TODAS AS MEDIDAS EM METROS, EXCETO AS MEDIDAS EM CENTÍMETROS.

ITEM	DESCRIÇÃO	UNIDADE	QUANTIDADE	VALOR UNITÁRIO	VALOR TOTAL
01	PROJETO DE ARQUITETURA	PROJETO	1	10.000,00	10.000,00
02	PROJETO DE ENGENHARIA	PROJETO	1	10.000,00	10.000,00
03	PROJETO DE PAVIMENTAÇÃO	PROJETO	1	10.000,00	10.000,00
04	PROJETO DE PLANTAS	PROJETO	1	10.000,00	10.000,00
05	PROJETO DE INSTALAÇÕES	PROJETO	1	10.000,00	10.000,00
06	PROJETO DE DRENAÇÃO	PROJETO	1	10.000,00	10.000,00
07	PROJETO DE ILUMINAÇÃO	PROJETO	1	10.000,00	10.000,00
08	PROJETO DE SINALIZAÇÃO	PROJETO	1	10.000,00	10.000,00
09	PROJETO DE MOBILIÁRIO	PROJETO	1	10.000,00	10.000,00
10	PROJETO DE VEDANTES	PROJETO	1	10.000,00	10.000,00
11	PROJETO DE PINTURAS	PROJETO	1	10.000,00	10.000,00
12	PROJETO DE REVESTIMENTOS	PROJETO	1	10.000,00	10.000,00
13	PROJETO DE ACABAMENTOS	PROJETO	1	10.000,00	10.000,00
14	PROJETO DE EQUIPAMENTOS	PROJETO	1	10.000,00	10.000,00
15	PROJETO DE MOBILIÁRIO URBANO	PROJETO	1	10.000,00	10.000,00
16	PROJETO DE SINALIZAÇÃO URBANA	PROJETO	1	10.000,00	10.000,00
17	PROJETO DE PLANTAS URBANAS	PROJETO	1	10.000,00	10.000,00
18	PROJETO DE PAVIMENTAÇÃO URBANA	PROJETO	1	10.000,00	10.000,00
19	PROJETO DE DRENAÇÃO URBANA	PROJETO	1	10.000,00	10.000,00
20	PROJETO DE ILUMINAÇÃO URBANA	PROJETO	1	10.000,00	10.000,00
21	PROJETO DE SINALIZAÇÃO URBANA	PROJETO	1	10.000,00	10.000,00
22	PROJETO DE MOBILIÁRIO URBANO	PROJETO	1	10.000,00	10.000,00
23	PROJETO DE SINALIZAÇÃO URBANA	PROJETO	1	10.000,00	10.000,00
24	PROJETO DE PLANTAS URBANAS	PROJETO	1	10.000,00	10.000,00
25	PROJETO DE PAVIMENTAÇÃO URBANA	PROJETO	1	10.000,00	10.000,00
26	PROJETO DE DRENAÇÃO URBANA	PROJETO	1	10.000,00	10.000,00
27	PROJETO DE ILUMINAÇÃO URBANA	PROJETO	1	10.000,00	10.000,00
28	PROJETO DE SINALIZAÇÃO URBANA	PROJETO	1	10.000,00	10.000,00
29	PROJETO DE MOBILIÁRIO URBANO	PROJETO	1	10.000,00	10.000,00
30	PROJETO DE SINALIZAÇÃO URBANA	PROJETO	1	10.000,00	10.000,00

QUANTO DE ÁREAS	ÁREA	ESPICURVAÇÕES	ÁREA
1	ÁREA DO TERRENO	1.000,00m ²	
2	ÁREA DO VESTIBUL	7,30m ²	
3	ÁREA DA QUADRA	400,00m ²	
QUANTO DE ACABAMENTOS-IBO			
QUANTO DE ACABAMENTOS-IBO	ESPICURVAÇÕES	ÁREA	ESPICURVAÇÕES
1	ÁREA DO TERRENO	1.000,00m ²	
2	ÁREA DO VESTIBUL	7,30m ²	
3	ÁREA DA QUADRA	400,00m ²	

LIBERDA PLANILHAS	ÁREA	ESPICURVAÇÕES	ÁREA
1	ÁREA DO TERRENO	1.000,00m ²	
2	ÁREA DO VESTIBUL	7,30m ²	
3	ÁREA DA QUADRA	400,00m ²	

NOTAS:
 01 - O PROJETO DE ARQUITETURA É DE RESPONSABILIDADE DO LICITANTE.
 02 - O PROJETO DE ENGENHARIA É DE RESPONSABILIDADE DO LICITANTE.
 03 - O PROJETO DE PAVIMENTAÇÃO É DE RESPONSABILIDADE DO LICITANTE.
 04 - O PROJETO DE PLANTAS É DE RESPONSABILIDADE DO LICITANTE.
 05 - O PROJETO DE INSTALAÇÕES É DE RESPONSABILIDADE DO LICITANTE.
 06 - O PROJETO DE DRENAÇÃO É DE RESPONSABILIDADE DO LICITANTE.
 07 - O PROJETO DE ILUMINAÇÃO É DE RESPONSABILIDADE DO LICITANTE.
 08 - O PROJETO DE SINALIZAÇÃO É DE RESPONSABILIDADE DO LICITANTE.
 09 - O PROJETO DE MOBILIÁRIO É DE RESPONSABILIDADE DO LICITANTE.
 10 - O PROJETO DE VEDANTES É DE RESPONSABILIDADE DO LICITANTE.
 11 - O PROJETO DE PINTURAS É DE RESPONSABILIDADE DO LICITANTE.
 12 - O PROJETO DE REVESTIMENTOS É DE RESPONSABILIDADE DO LICITANTE.
 13 - O PROJETO DE ACABAMENTOS É DE RESPONSABILIDADE DO LICITANTE.
 14 - O PROJETO DE EQUIPAMENTOS É DE RESPONSABILIDADE DO LICITANTE.
 15 - O PROJETO DE MOBILIÁRIO URBANO É DE RESPONSABILIDADE DO LICITANTE.
 16 - O PROJETO DE SINALIZAÇÃO URBANA É DE RESPONSABILIDADE DO LICITANTE.
 17 - O PROJETO DE PLANTAS URBANAS É DE RESPONSABILIDADE DO LICITANTE.
 18 - O PROJETO DE PAVIMENTAÇÃO URBANA É DE RESPONSABILIDADE DO LICITANTE.
 19 - O PROJETO DE DRENAÇÃO URBANA É DE RESPONSABILIDADE DO LICITANTE.
 20 - O PROJETO DE ILUMINAÇÃO URBANA É DE RESPONSABILIDADE DO LICITANTE.
 21 - O PROJETO DE SINALIZAÇÃO URBANA É DE RESPONSABILIDADE DO LICITANTE.
 22 - O PROJETO DE MOBILIÁRIO URBANO É DE RESPONSABILIDADE DO LICITANTE.
 23 - O PROJETO DE SINALIZAÇÃO URBANA É DE RESPONSABILIDADE DO LICITANTE.
 24 - O PROJETO DE PLANTAS URBANAS É DE RESPONSABILIDADE DO LICITANTE.
 25 - O PROJETO DE PAVIMENTAÇÃO URBANA É DE RESPONSABILIDADE DO LICITANTE.
 26 - O PROJETO DE DRENAÇÃO URBANA É DE RESPONSABILIDADE DO LICITANTE.
 27 - O PROJETO DE ILUMINAÇÃO URBANA É DE RESPONSABILIDADE DO LICITANTE.
 28 - O PROJETO DE SINALIZAÇÃO URBANA É DE RESPONSABILIDADE DO LICITANTE.
 29 - O PROJETO DE MOBILIÁRIO URBANO É DE RESPONSABILIDADE DO LICITANTE.
 30 - O PROJETO DE SINALIZAÇÃO URBANA É DE RESPONSABILIDADE DO LICITANTE.



DOCUMENTAÇÃO FOTOGRÁFICA

RELATÓRIO TÉCNICO

DEMANDA: CONCLUSÃO GINÁSIO ANTONIO FILHO NA LOCALIDADE DA BASE
ORIGEM: SECRETARIA DE INFRAESTRUTURA E DESENVOLVIMENTO URBANO PROCESSO: 12212530.



01.ÁREA DE INTERFERÊNCIA

A ÁREA DE INTERVENÇÃO SERÁ NA LOCALIDADE DA BASE. É UM GINÁSIO POLIESPORTIVO QUE SE LOCALIZA NA RUA MARIA PAULO DA SILVA, AO LADO DA ESCOLA NELI GAMA NOQUEIRA E DO POSTO DE SAÚDE DA BASE. O MESMO NECESSITA QUE ALTERAÇÕES E REFORMAS SEJAM FEITAS PARA ABRIGAR DE FORMA CONFORTÁVEL A POPULAÇÃO. O OBJETIVO DO PROJETO É A CONCLUSÃO DO GINÁSIO ANTONIO FILHO.



02.CENÁRIO ATUAL

O GINÁSIO ANTONIO FILHO ENCONTRA-SE BASTANTE DEGRADADO, SENDO NECESSÁRIO UMA REFORMA. O SEU AMBIENTE EXTERNO APRESENTA MUITA VEGETAÇÃO. DESSE MODO, PREVER A SUA RETIRADA. O ACESSO PRINCIPAL ESTÁ BASTANTE DETERIORADO, SENDO ESSENCIAL UMA REFORMA. AS PINTURAS NO GINASIO INTERNO E EXTERNAS ESTÃO BASTANTE DESGASTADAS.

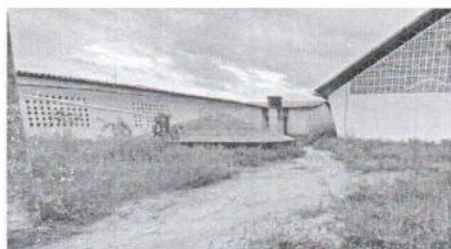

VISTA 01



VISTA 02



VISTA 03



03. PROGRAMA DE NECESSIDADES

O OBJETIVO DO PROGRAMA DE NECESSIDADES COMPREENDE A IMPLANTAÇÃO DE ELEMENTOS PROJETUAIS QUE MELHOREM AS CONDIÇÕES LOCAIS, ORGANIZEM E ESTRUTUREM OS ESPAÇOS, DESENVOLVAM CONDIÇÕES DE CONFORTO NO GINÁSIO POLIESPORTIVO, SENDO ASSIM, PROMOVENDO SEGURANÇA E LAZER PARA A POPULAÇÃO, VISANDO ATENDER POLÍTICAS ESTRATÉGICAS DE DESENVOLVIMENTO SOCIAL E IMPLANTAÇÃO DE POLOS QUE MELHOREM O ESPORTE NO MUNICÍPIO.

A PROPOSTA CONTÉM:

01. REFORMA DA FACHADA
02. REFORMA GINÁSIO
03. ÁREA DE ESTACIONAMENTO
04. PAISGISMO
- NOVA PAGINAÇÃO DE PISO (PISO INTERTRAVADO)

04. CONSIDERAÇÕES FINAIS

O OBJETIVO DESTA PROPOSTA É PERMITIR O USO ADEQUADO DOS INSTRUMENTOS PERTINENTES PARA O CORRETO PLANEJAMENTO DA REFORMA E MODERNIZAÇÃO DO GINÁSIO ANTONIO FILHO, NA LOCALIDADE DA BASE, PROPONER A AMPLIAÇÃO DOS MECANISMOS NA ÁREA DA GESTÃO ESPORTIVA, COM A IMPLANTAÇÃO DE INFRAESTRUTURAS QUE VALORIZEM ESSES AMBIENTES. DESSE MODO, MELHORANDO A EFICÁCIA DOS ESPORTES NA POPULAÇÃO, COM ESPAÇOS PLANEJADOS QUE VIABILIZAM O CONFORTO NA EDIFICAÇÃO E A DINÂMICA DOS AMBIENTES DESPORTIVOS.

PACAJUS, 14 DE MAIO DE 2021

JONAS RODRIGUES PINHEIRO

PREFEITURA MUNICIPAL DE PACAJUS-CE

OBRA: REFORMA DA QUADRA ESCOLAR A EEF NELI GAMA NOGUEIRA NA LOCALIDADE BASE DO MUNICIPIO DE PACAJUS-CE

END: RUA MARIA PAULO DA SILVA, S/N, LOCALIDADE BASE DE PACAJUS-CE

TABELA: SEINFRA 27.1 DESONERADA E TABELA SINAPI 05/2023 DESONERADA

DATA: 11 DE JULHO DE 2023

BDI : 27,21%



PARCELAS DE MAIOR RELEVANCIA

ITEM	CÓDIGO	FONTE	DESCRIÇÃO DOS SERVIÇOS	UND.	QTD
2.8	C1522	SEINFRA	JATEAMENTO COMERCIAL EM ESTRUTURA DE AÇO CARBONO	M2	490,20
8.2	C3124	SEINFRA	REBOCO C/ ARGAMASSA DE CIMENTO E AREIA S/ PENEIRAR, TRAÇO 1:5	M2	393,45
10.3	C1920	SEINFRA	PISO INDUSTRIAL NATURAL ESP.= 12mm, INCLUS. POLIMENTO (INTERNO)	M2	304,56
10.4	C4819	SEINFRA	PISO INTERTRAVADO TIPO TIJOLINHO (20X10X6)CM 35MPA, COR CINZA - COMPACTAÇÃO MECANIZADA	M2	316,54
17.4	102494	SINAPI	PINTURA DE PISO COM TINTA EPÓXI, APLICAÇÃO MANUAL, 2 DEMÃOS, INCLUSO PRIMER EPÓXI. AF 05/2021	M2	241,90

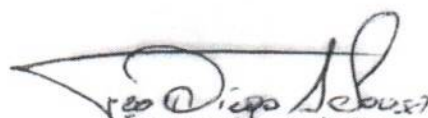

Francisco Diego Araújo Sousa
Engenheiro Civil
CREA/CE: 52.710-D



Anotação de Responsabilidade Técnica - ART
Lei nº 6.496, de 7 de dezembro de 1977

CREA-CE

ART OBRA / SERVIÇO
Nº CE20231223839

Conselho Regional de Engenharia e Agronomia do Ceará

INICIAL

1. Responsável Técnico

FRANCISCO DIEGO ARAÚJO SOUSA
Título profissional: ENGENHEIRO CIVIL

RNP: 0612817946
Registro: 0612817946CE

Empresa contratada: DS SOLUÇÕES EM ENGENHARIA EIRELI

Registro : 0010361081-CE

2. Dados do Contrato

Contratante: MUNICIPAL DE PACAJUS
RUA GUARANY
Complemento: ALTO
Cidade: Pacajus

Bairro: CENTRO
UF: CE

CPF/CNPJ: 07.384.407/0001-09
Nº: 600
CEP: 62870000

Contrato: 2022.09.13.001-01

Celebrado em: 04/11/2022

Valor: R\$ 5.000,00

Tipo de contratante: Pessoa Jurídica de Direito Público

Ação Institucional: NENHUMA - NÃO OPTANTE

3. Dados da Obra/Serviço

RUA GUARANY
Complemento: ALTO
Cidade: Pacajus
Data de Início: 06/03/2023
Finalidade: Infraestrutura
Proprietário: MUNICIPAL DE PACAJUS

Previsão de término: 04/11/2023

Bairro: CENTRO
UF: CE

Nº: 600
CEP: 62870000
Coordenadas Geográficas: -4.172305, -38.466172
Código: Não Especificado
CPF/CNPJ: 07.384.407/0001-09

4. Atividade Técnica

14 - Elaboração	Quantidade	Unidade
35 - Elaboração de orçamento > PLANEJAMENTO URBANO, METROPOLITANO E REGIONAL > EQUIPAMENTOS, ACESSÓRIOS E MOBILIÁRIOS URBANOS > DE CONCEPÇÃO DE ELEMENTO URBANÍSTICO > #10.10.1.1 - DE EQUIPAMENTO E ACESSÓRIO URBANO	676,67	m2
81 - Projeto Arquitetônico > PLANEJAMENTO URBANO, METROPOLITANO E REGIONAL > EQUIPAMENTOS, ACESSÓRIOS E MOBILIÁRIOS URBANOS > DE CONCEPÇÃO DE ELEMENTO URBANÍSTICO > #10.10.1.1 - DE EQUIPAMENTO E ACESSÓRIO URBANO	676,67	m2

Após a conclusão das atividades técnicas o profissional deve proceder a baixa desta ART

5. Observações

ART DE PROJETO, ELABORAÇÃO DE ORÇAMENTO DE SERVIÇOS DE REFORMA E URBANIZAÇÃO DO ENTORNO DA QUADRA ESCOLAR A EEF NELI GAMA NOGUEIRA NA LOCALIDADE BASE DO MUNICÍPIO DE PACAJUS-CE

6. Declarações

- Declaro que estou cumprindo as regras de acessibilidade previstas nas normas técnicas da ABNT, na legislação específica e no decreto n. 5296/2004.

7. Entidade de Classe

CLUBE DE ENGENHARIA DO CEARÁ (CEC)

8. Assinaturas

Declaro serem verdadeiras as informações acima

Local _____ de _____ de _____ data

FRANCISCO DIEGO ARAÚJO SOUSA - CPF: 047.106.113-19

MUNICIPAL DE PACAJUS - CNPJ: 07.384.407/0001-09

9. Informações

* A ART é válida somente quando quitada, mediante apresentação do comprovante do pagamento ou conferência no site do Crea.

10. Valor

Valor da ART: R\$ 96,62 Registrada em: 23/06/2023 Valor pago: R\$ 96,62 Nosso Número: 8216269036



A autenticidade desta ART pode ser verificada em: <https://crea-ce.sitac.com.br/publico/>, com a chave: x93a5
Impresso em: 25/07/2023 às 14:22:24 por: .lp: 200.25.37.76

www.crea.org.br
Tel: (85) 3453-5800

faleconosco@crea.org.br
Fax: (85) 3453-5804

CREA-CE
Conselho Regional de Engenharia
e Agronomia do Ceará





PAPEL TIMBRADO DA PROPONENTE)
ANEXO II – MODELO DE APRESENTAÇÃO DE CARTA-PROPOSTA

Local e data

À
Prefeitura Municipal de Pacajus
Comissão Permanente de Licitação

REF.: TOMADA DE PREÇO Nº XXXXXXXXX- TP

Prezados(as) Senhores(as),

Apresentamos a V. Sas., nossa proposta para o objeto do Edital de **TOMADA DE PREÇO Nº XXXXXXXXX**, cujo objeto é a **CONTRATAÇÃO DE EMPRESA PARA REFORMA DA QUADRA ESCOLAR DA EEF NELI GAMA NOGUEIRA NA LOCALIDADE DA BASE NO MUNICÍPIO DE PACAJUS/CE**, parte integrante deste processo, pelo preço global por lote de R\$ _____ (_____).

Caso nos seja adjudicado o objeto da presente licitação, nos comprometemos a assinar o contrato no prazo determinado no documento de convocação, indicando para esse fim o(a) Sr(a). _____, portador(a) da carteira de Identidade nº _____ e CPF nº _____, como representante legal desta empresa.

Informamos que o prazo de validade da nossa proposta é de **60 (sessenta) dias** corridos, a contar da data da abertura da licitação.

Finalizando, declaramos que assumimos inteira responsabilidade pela execução dos serviços objeto deste Edital e que serão executados conforme exigência editalícia e contratual, e que serão iniciados dentro do prazo de até 05 (cinco) dias consecutivos, contados a partir da data de recebimento da Ordem de Serviço.

Atenciosamente,

Carimbo da Empresa e assinatura do(a) representante.

ANEXO III

02. MODELO CRONOGRAMA FÍSICO-FINANCEIRO

TOMADA DE PREÇO Nº xxxxxxxx- TP

OBJETO: CONTRATAÇÃO DE EMPRESA PARA REFORMA DA QUADRA ESCOLAR DA EEF NELI GAMA NOGUEIRA NA LOCALIDADE DA BASE NO MUNICÍPIO DE PACAJUS/CE, conforme projeto e orçamento em anexo, parte integrante deste processo.

ITEM	DISCRIMINAÇÃO	VALOR	MÊS 1		MÊS "n"	
			%	VALOR	%	VALOR
	TOTAL GERAL					
	ACUMULADOS					



ANEXO III

03. TAXAS DE B.D.I - BONIFICAÇÕES E DESPESAS INDIRETAS

TOMADA DE PREÇO Nº xxxxxx- TP.

OBJETO: CONTRATAÇÃO DE EMPRESA PARA REFORMA DA QUADRA ESCOLAR DA EEF NELI GAMA NOGUEIRA NA LOCALIDADE DA BASE NO MUNICÍPIO DE PACAJUS/CE, conforme projeto e orçamento em anexo, parte integrante deste processo.

	BONIFICAÇÃO E DESPESAS INDIRETAS	VALOR - %	VALOR - R\$
1.0	ADMINISTRAÇÃO CENTRAL		
2.0	DESPESAS FINANCEIRAS		
3.0	RISCO		
4.0	GARANTIA/SEGURO		
5.0	LUCRO		
6.0	TRIBUTOS / IMPOSTOS (PIS/COFINS/ISS/CPRB)		
VALOR TOTAL DO B.D.I			

Pacajus-CE, __ de _____ de 20__.

Carimbo da Empresa e assinatura do(a) representante



ANEXO IV – MINUTA DO CONTRATO

CONTRATO Nº _____

TERMO DE CONTRATO QUE ENTRE SI FAZEM A PREFEITURA MUNICIPAL DE PACAJUS, ATRAVÉS DA SECRETARIA MUNICIPAL DE EDUCAÇÃO E CULTURA, COM A EMPRESA _____, PARA O FIM QUE A SEGUIR SE DECLARA:

O Município de Pacajus, pessoa jurídica de direito público interno, com sede à Rua Guarany, nº 600, Altos, Centro, em Pacajus-Ceará, inscrito no CNPJ/MF sob o nº _____, através da SECRETARIA MUNICIPAL DE EDUCAÇÃO E CULTURA, representado pelo Sr., infrafirmado, doravante denominado de CONTRATANTE e, do outro lado, a empresa, _____ com endereço à _____ em _____, Estado do _____, inscrito no CNPJ sob o nº _____, representada por _____, portador(a) do CPF nº _____, ao fim assinado(a), doravante denominada de CONTRATADA, de acordo com o Edital de TOMADA DE PREÇO Nº _____, Processo nº _____, em conformidade com o que preceitua a Lei Federal nº 8.666/93 e suas alterações posteriores, sujeitando-se os contratantes às suas normas e às cláusulas e condições a seguir ajustadas:

CLAÚSULA PRIMEIRA - DA FUNDAMENTAÇÃO LEGAL

1.1- Fundamenta-se este contrato na TOMADA DE PREÇO Nº _____, na Lei nº 8.666/93 e suas alterações posteriores e na proposta de preços da CONTRATADA.

CLAÚSULA SEGUNDA - DO OBJETO

2.1- O presente contrato tem por objeto a **CONTRATAÇÃO DE EMPRESA PARA REFORMA DA QUADRA ESCOLAR DA EEF NELI GAMA NOGUEIRA NA LOCALIDADE DA BASE NO MUNICÍPIO DE PACAJUS/CE**, conforme projeto e orçamento em anexo e na proposta de preços da CONTRATADA, parte integrante deste processo.

CLAÚSULA TERCEIRA - DO VALOR E DA DURAÇÃO DO CONTRATO

3.1- A CONTRATANTE pagará à CONTRATADA, pela execução do objeto deste contrato o valor global de R\$ _____ (_____).

3.2- O contrato terá um prazo de vigência, a partir da data de sua assinatura, até _____, podendo ser prorrogado nos casos e formas previstos na Lei nº 8.666, de 21 de junho de 1993 e alterações posteriores.

4.0- CLAÚSULA QUARTA - DO RECEBIMENTO DO OBJETO

4.1- O objeto do contrato decorrente desta licitação será recebido do seguinte modo:

- provisoriamente, pelo responsável por seu acompanhamento e fiscalização, mediante termo circunstanciado, assinado pelas partes em até 15 (quinze) dias da comunicação escrita do contratado;
- definitivamente, por servidor ou comissão designada pela autoridade competente, mediante termo circunstanciado, assinado pelas partes, após o decurso do prazo de observação, ou vistoria que comprove a adequação do objeto aos termos contratuais, observado o disposto no art. 69 da Lei nº 8.666/93 e suas alterações posteriores.

CLÁUSULA QUINTA - DAS CONDIÇÕES DE PAGAMENTO

5.1- A fatura relativa aos serviços mensalmente executados deverá ser apresentada à SECRETARIA MUNICIPAL DE EDUCAÇÃO E CULTURA, até o 10º (décimo) dia útil do mês subsequente à realização dos serviços, para fins de conferência e atestação da execução dos serviços.

5.2. A fatura constará dos serviços efetivamente executados no período de cada mês civil, de acordo com o quantitativo efetivamente realizado no mês, cujo valor será apurado através de medição;

5.3- Caso a medição seja aprovada pela SECRETARIA MUNICIPAL DE EDUCAÇÃO E CULTURA, o pagamento será efetuado até o 30º (trigésimo) dia após o protocolo da fatura pelo(a) CONTRATADO(A), junto ao setor competente da Prefeitura Municipal de Pacajus.

5.4- A administração poderá deliberar sobre o pagamento antecipado, exclusivamente com relação às parcelas destinadas à instalação de canteiros de obras e/ou mobilização de equipamentos, limitando a despesa até o valor máximo correspondente a 5,0% (cinco por cento) do valor efetivamente orçado/proposto.

CLÁUSULA SEXTA - DO REAJUSTAMENTO DE PREÇO

6.1- Os preços contratuais poderão ser reajustados, tomando-se por base a data da apresentação da proposta, com base no INCC – Índice Nacional da Construção Civil ou outro equivalente que venha a substituí-lo, caso este seja extinto.

CLÁUSULA SÉTIMA - DA FONTE DE RECURSOS

7.1- As despesas decorrentes da contratação correrão da seguinte forma:

UND ORÇAM.	Projeto/Atividade	Fonte	Classificação econômica.	subelemento
1201 - Fundo Municipal de Educação	1.016 - Construção, ampliação e reforma de escolas do ensino fundamental-FUNDEB 30	1540000000 Transferências do FUNDEB-impostos 30%	4.4.90.51.00	4.4.90.51.99

CLÁUSULA OITAVA - DAS ALTERAÇÕES CONTRATUAIS

8.1- A CONTRATADA fica obrigada a aceitar, nas mesmas condições contratuais, acréscimos ou supressões no quantitativo do objeto contratado, até o limite previsto na lei, do valor inicial atualizado do Contrato, conforme o disposto no § 1º, art. 65, da Lei nº 8.666/93 e suas alterações posteriores.

CLÁUSULA NONA - DOS PRAZOS

9.1- Os serviços objeto desta licitação deverão ser executados e concluídos no prazo previsto no cronograma físico-financeiro, contados a partir do recebimento da ordem de serviço, podendo ser prorrogado nos termos da Lei 8.666/93 e suas alterações.

9.2- Os pedidos de prorrogação deverão se fazer acompanhar de um relatório circunstanciado e do novo cronograma físico-financeiro adaptado às novas condições propostas. Esses pedidos serão analisados e julgados pela fiscalização da SECRETARIA MUNICIPAL DE EDUCAÇÃO E CULTURA da Prefeitura Municipal de Pacajus.

9.3- Os pedidos de prorrogação de prazos serão dirigidos a SECRETARIA MUNICIPAL DE EDUCAÇÃO E CULTURA da Prefeitura Municipal de Pacajus, até 05 (CINCO) dias antes da data do término do prazo contratual.

9.4- Os atrasos ocasionados por motivo de força maior ou caso fortuito, desde que notificados no prazo de 48 (quarenta e oito) horas e aceitos SECRETARIA MUNICIPAL DE EDUCAÇÃO E CULTURA da Prefeitura Municipal de Pacajus, não serão considerados como inadimplemento contratual.

CLÁUSULA DÉCIMA - DAS OBRIGAÇÕES DA CONTRATANTE

- 10.1- A Contratante se obriga a proporcionar à Contratada todas as condições necessárias ao pleno cumprimento das obrigações decorrentes do Termo Contratual, consoante estabelece a Lei nº 8.666/93 e suas alterações posteriores;
- 10.2- Fiscalizar e acompanhar a execução do objeto contratual;
- 10.3- Comunicar à Contratada toda e qualquer ocorrência relacionada com a execução do objeto contratual, diligenciando nos casos que exigem providências corretivas;
- 10.4- Providenciar os pagamentos à Contratada à vista das Notas Fiscais /Faturas devidamente atestadas pelo Setor Competente.

CLÁUSULA DÉCIMA-PRIMEIRA - DAS OBRIGAÇÕES DA CONTRATADA

- 11.1- Executar o objeto do Contrato de conformidade com as condições e prazos estabelecidos nesta TOMADA DE PREÇO, no Termo Contratual e na proposta vencedora do certame;
- 11.2- Manter durante toda a execução do objeto contratual, em compatibilidade com as obrigações assumidas, todas as condições de habilitação e qualificação exigidas na Lei de Licitações;
- 11.3- Utilizar profissionais devidamente habilitados;
- 11.4 - Substituir os profissionais nos casos de impedimentos fortuitos, de maneira que não se prejudiquem o bom andamento e a boa prestação dos serviços;
- 11.5- Facilitar a ação da fiscalização na inspeção dos serviços, prestando, prontamente, os esclarecimentos que forem solicitados pela CONTRATANTE;
- 11.6- Responder perante a Prefeitura Municipal de Pacajus, mesmo no caso de ausência ou omissão da fiscalização, indenizando-a devidamente por quaisquer atos ou fatos lesivos aos seus interesses, que possam interferir na execução do contrato, quer sejam eles praticados por empregados, prepostos ou mandatários seus. A responsabilidade se estenderá a danos causados a terceiros, devendo a CONTRATADA adotar medidas preventivas contra esses danos, com fiel observância das normas emanadas das autoridades competentes e das disposições legais vigentes;
- 11.7- Responder, perante as leis vigentes, pelo sigilo dos documentos manuseados, sendo que a CONTRATADA não deverá, mesmo após o término do contrato, sem consentimento prévio, por escrito, da CONTRATANTE, fazer uso de quaisquer documentos ou informações especificadas no parágrafo anterior, a não ser para fins de execução do contrato;
- 11.8- Providenciar a imediata correção das deficiências e/ ou irregularidades apontadas pela CONTRATANTE;
- 11.9- Pagar seus empregados no prazo previsto em lei, sendo, também, de sua responsabilidade o pagamento de todos os tributos que, direta ou indiretamente, incidam sobre a prestação dos serviços contratados inclusive as contribuições previdenciárias fiscais e parafiscais, FGTS, PIS, emolumentos, seguros de acidentes de trabalho, etc, ficando excluída qualquer solidariedade da Prefeitura Municipal de Pacajus por eventuais autuações administrativas e/ou judiciais uma vez que a inadimplência da CONTRATADA, com referência às suas obrigações, não se transfere a Prefeitura Municipal de Pacajus;
- 11.10- Disponibilizar, a qualquer tempo, toda documentação referente ao pagamento dos tributos, seguros, encargos sociais, trabalhistas e previdenciários relacionados com o objeto do CONTRATO;
- 11.11- Responder, pecuniariamente, por todos os danos e/ou prejuízos que forem causados à União, Estado, Município ou terceiros, decorrentes da prestação dos serviços;
- 11.12- Respeitar as normas de segurança e medicina do trabalho, previstas na Consolidação das Leis do Trabalho e legislação pertinente;
- 11.13- Responsabilizar-se pela adoção das medidas necessárias à proteção ambiental e às precauções para evitar a ocorrência de danos ao meio ambiente e a terceiros, observando o disposto na legislação federal, estadual e municipal em vigor, inclusive a Lei nº 9.605, publicada no D.O.U. de 13/02/98;



11.14- Responsabilizar-se perante os órgãos e representantes do Poder Público e terceiros por eventuais danos ao meio ambiente causados por ação ou omissão sua, de seus empregados, prepostos ou contratados;

11.15- A CONTRATADA estará obrigada ainda a satisfazer aos requisitos e atender a todas as exigências e condições a seguir estabelecidas:

- a) Prestar os serviços de acordo com o edital e seus anexos, projetos e as Normas da ABNT.
- b) Atender às normas da Associação Brasileira de Normas Técnicas (ABNT) e demais normas internacionais pertinentes ao objeto contratado;
- c) Responsabilizar-se pela conformidade, adequação, desempenho e qualidade dos serviços e bens, bem como de cada material, matéria-prima ou componente individualmente considerado, mesmo que não sejam de sua fabricação, garantindo seu perfeito desempenho;
- d) Registrar o Contrato decorrente desta licitação no CREA, na forma da Lei, e apresentar o comprovante de "Anotação de Responsabilidade Técnica - ART" correspondente, antes da apresentação da primeira fatura, perante a Prefeitura Municipal de Pacajus, sob pena de retardar o processo de pagamento;

CLÁUSULA DÉCIMA-SEGUNDA - DAS SANÇÕES ADMINISTRATIVAS

12.1- Pela inexecução total ou parcial das obrigações assumidas, garantidas a prévia defesa, a Administração poderá aplicar à CONTRATADA, as seguintes sanções:

- a) Advertência.
- b) Multas de:
 - b.1) 10% (dez por cento) sobre o valor contratado, em caso de recusa da licitante VENCEDORA em assinar o contrato dentro do prazo de 05 (cinco) dias úteis, contados da data da notificação feita pela CONTRATANTE;
 - b.2) 0,3% (três décimos por cento) sobre o valor da parcela não cumprida do Contrato, por dia de atraso na execução do objeto contratual, até o limite de 30 (trinta) dias;
 - b.3) 2% (dois por cento) cumulativos sobre o valor da parcela não cumprida do Contrato e rescisão do pacto, a critério da SECRETARIA MUNICIPAL DE EDUCAÇÃO da Prefeitura Municipal de Pacajus, em caso de atraso superior a 30 (trinta) dias na execução dos serviços.
 - b.4) O valor da multa referida nesta cláusula será descontado "ex-officio" da CONTRATADA, mediante subtração a ser efetuada em qualquer fatura de crédito em seu favor que mantenha junto à SECRETARIA MUNICIPAL DE EDUCAÇÃO da Prefeitura Municipal de Pacajus, independente de notificação ou interpelação judicial ou extrajudicial;
- c) Suspensão temporária do direito de participar de licitação e impedimento de contratar com a Administração, pelo prazo de até 02 (dois) anos;
- d) Declaração de inidoneidade para licitar ou contratar com a Administração Pública, enquanto pendurarem os motivos determinantes da punição ou até que a CONTRATANTE promova sua reabilitação.

CLÁUSULA DÉCIMA-TERCEIRA - DAS RESCISÕES CONTRATUAIS

- 13.1 - A rescisão contratual poderá ser:
- 13.2- Determinada por ato unilateral e escrito da CONTRATANTE, nos casos enumerados nos incisos I a XII do art. 78 da Lei Federal nº 8.666/93;
- 13.3- Amigável, por acordo entre as partes, mediante autorização escrita e fundamentada da autoridade competente, reduzida a termo no processo licitatório, desde que haja conveniência da Administração;
- 13.4- Em caso de rescisão prevista nos incisos XII e XVII do art. 78 da Lei nº 8.666/93, sem que haja culpa do CONTRATADO, será esta ressarcida dos prejuízos regulamentares comprovados, quando os houver sofrido;



13.5- A rescisão contratual de que trata o inciso I do art. 78 acarreta as consequências previstas no art. 80, incisos I a IV, ambos da Lei nº 8.666/93.

CLÁUSULA DÉCIMA-QUARTA - DOS RECURSOS ADMINISTRATIVOS

14.1- Os recursos cabíveis serão processados de acordo com o que estabelece o art. 109 da Lei nº 8666/93 e suas alterações.

14.2- Os recursos deverão ser interpostos mediante petição devidamente arrazoada e subscrita pelo representante legal da recorrente, dirigida à Comissão de Licitação da Prefeitura Municipal de Pacajus.

14.3- Os recursos serão protocolados na SECRETARIA MUNICIPAL DE EDUCAÇÃO da Prefeitura Municipal de Pacajus, e encaminhados à Comissão de Licitação.

CLAÚSULA DÉCIMA-QUINTA - FISCALIZAÇÃO

15.1. A execução contratual será acompanhada e fiscalizada pelo(a) Sr.(a), Matrícula, especialmente designado para este fim pela **CONTRATANTE**, de acordo com o estabelecido no art. 67, da Lei Federal nº 8.666/1993, doravante denominado simplesmente de **GESTOR**.

CLAÚSULA DÉCIMA-SEXTA - DO FORO

16.1- Fica eleito o foro da Comarca de Pacajus, Estado do Ceará, para dirimir toda e qualquer controvérsia oriunda do presente, que não possa ser resolvida pela via administrativa, renunciando-se, desde já, a qualquer outro, por mais privilegiado que seja.

E, por estarem acertados as partes, firmam o presente instrumento contratual em 02 (duas) vias para que possa produzir os efeitos legais.

Pacajus-CE, __ de _____ de 20__.

Ordenadora de Despesas da
SECRETARIA MUNICIPAL DE
EDUCAÇÃO E CULTURA
CONTRATANTE

Representante
Empresa
CONTRATADA

TESTEMUNHAS:

01. _____ Nome: CPF/MF:	02. _____ Nome: CPF/MF:
-------------------------------	-------------------------------



ANEXO V

DECLARAÇÃO

DECLARAMOS, para todos os fins e sob as penas da lei, que não executamos trabalho noturno, perigoso ou insalubre com menores de dezoito anos e de qualquer trabalho com menores de dezesseis anos, salvo na condição de aprendiz, a partir de quatorze anos, em cumprimento ao disposto no inciso XXXIII do art. 7º da Constituição Federal e de conformidade com a exigência prevista no inciso V, do art. 27 da Lei Federal nº 8.666/93 e suas alterações posteriores.

Pacajus-CE, __ de _____ de 20__.

Carimbo e assinatura do representante legal da empresa.